

FB

em casa

informação, cultura e lazer

nº 33 - janeiro - 2016



Sindicato dos Bancários e Financeiros
de São Paulo, Osasco e Região CUT
www.spbancarios.com.br

PLS555

NÃO PASSARÁ

Mobilização empurrou debate do projeto que abre caminho para a privatização de estatais para fevereiro, mas cobrança sobre senadores tem de continuar

Várias opções de cursos no CFP. Aproveite.



Sindicato dos Bancários e Financiários de São Paulo, Osasco e Região CUT

www.spbancarios.com.br

Publicação do Sindicato dos Bancários e Financiários de São Paulo, Osasco e Região
Rua São Bento, 413, Centro, São Paulo, CEP 01011-100, telefone (11) 3188-5200

PRESIDENTA

Juvandia Moreira

DIRETORES RESPONSÁVEIS

Marta Soares (Imprensa), Marcelo Gonçalves (Cultural), Neiva Ribeiro (Formação)

DIRETORIA EXECUTIVA

Presidência: Juvandia Moreira Leite. **Secretaria-Geral:** Ivone Maria da Silva. **Secretaria de Finanças:** Rita de Cássia Berlofa. **Secretaria de Organização e Suporte Administrativo:** Ernesto Shuji Izumi. **Secretaria de Imprensa e Comunicação:** Marta Soares dos Santos. **Secretaria de Assuntos Jurídicos:** Carlos Miguel Barreto Damarindo. **Secretaria de Relações Sindicais e Sociais:** Maria Rosani Gregorutti Akiyama Hashizumi. **Secretaria de Formação Sindical:** Neiva Maria Ribeiro dos Santos. **Secretaria de Saúde e Condições do Trabalho:** Dionísio Reis Siqueira. **Secretaria Cultural:** Marcelo Gonçalves. **Secretaria de Assuntos Sócio-Econômicos:** Cláudio Luis de Souza. **Secretaria Executiva:** Vera Lúcia Marchioni.

DIRETORES

André Bezerra Pereira, Adriana Maria Ferreira, Adriana Oliveira Magalhães, Aladim Takeyoshi Iastani, Alexandre de Almeida Bertazzo, Alexandre Tadeu do Livramento, Amélia Assis Andrade Santos, Ana Tércia Sanches, André Camorozano Felix, Antonio Alves de Souza, Antonio Joaquim da Rocha, Antonio Carlos Cordeiro, Bruno Santos Caetano, Bruno Scola, Camilo Fernandes dos Santos, Cássio Roberto Alves, Cássio Toshiaki Murakami, Cláudio Vanderlei Ferreira da Rocha, Daniel Santos Reis, Edilson Montrose de Aguiar Junior, Edson Carneiro da Silva, Edison José de Oliveira Felipe Aurélio Garcez de Castro, Erica de Oliveira Batista, Fernanda Madalena dos Reis, Flávio Monteiro Moraes, Francisco Carlos Pugliesi, Givaldo Lucas, Jaqueline Gonçalves da Silva, João Luiz Fukunaga, João Paulo da Silva, José do Egito Sombra, Jozivaldo da Costa Ximenes, Júlio César Silva Santos, Liliane Maria Santos Fiuza, Lucimara Venerando Malaquias, Luiz Carlos Costa, Maikon Nunes Azzi, Manoel Elídio Rosa, Marcelo Peixoto de Araújo, Marcelo Pereira de Sá, Márcia do Carmo Nascimento Basqueira, Márcio Vieira Rodrigues, Marcos Antonio do Amaral, Maria Cleidemar Queiroz da Cruz, Maria Cristina Castro, Maria do Carmo Ferreira Lellis Maria Helena Francisco, Maurício Nobuiti Danno, Mauro Gomes, Nelson Ezídio Bião da Silva, Onísio Paulo Machado, Paulo Sérgio Rangel, Priscilla Semencio da Silva, Raquel kacelnikas, Ramilton Marcolino, Renato Augusto Carneiro, Ricardo Oliveira Terrível Barcellos, Rogério Castro Sampaio, Rubens Blanes Filho, Rubens Luiz Neves, Sandra Regina Vieira da Silva, Sérgio Augusto Sobrinho, Sergio Francisco, Silmara Antonia da Silva, Tânia Teixeira Balbino, Thiago Vinicius Caires Lopes, Vagner Freitas de Moraes, Valdir Fernandes, Valeska Fernanda Pincovai, Valter San Martins Ribeiro, Vanderlei Pereira Alves, Wagner Cabanal Mendes, Wagner Fantini Pimenta, Wellington Prado Correa e Willame Vieira de Lavor.

DIRETORES HONORÁRIOS

Adozinda Praça de Almeida, Ana Maria Êrnica, Francisco Cezar Bernardo de Lima, José Carlos Alonso, Kardec de Jesus Bezerra, Luiz Cláudio Marcolino, Maria da Glória Abdo, Maria Selma do Nascimento, Paulo Roberto Salvador e Washington Batista de Farias.

PRODUÇÃO

Redação: André Rossi, Andréa Ponte Souza, Cecília Negrão, Cláudia Motta, Felipe Rousselet, Gisele Coutinho, Jair Rosa, Luana Arrais, Rodolfo Wrolli e William De Lucca.

Diagramação: Linton Publio e Fabiana Tamashiro. **Colaboração:** Cláudio Renato (Cultural), Alessandra Ferreira e Florice Santos (Descontos e Convênios), Jandira Rodrigues (Formação) e Maria da Penha Dimas (Classificados). **Impressão e CTP:** Bangraf (11) 2940-6400.

Tiragem: 100 mil exemplares. Distribuição domiciliar gratuita aos associados.

ENDEREÇOS E TELEFONES DO SINDICATO

Sede: Rua São Bento, 413, Centro, ☎ 3188-5200. (Presidência, Subsecretaria de bancos, Regional Centro, secretarias Geral, de Saúde e Condições de Trabalho, de Assuntos Jurídicos, de Imprensa, de Formação, de Estudos Socioeconômicos, de Arrecadação, Cultural, de Organização e Suporte Administrativo, de Relações Sociais e Sindicais, Biblioteca e Centro de Documentação). **Regional Paulista:** Rua Carlos Sampaio, 305, ☎ 3284-7873 e 3285-0027 (metrô Brigadeiro). **Regional Leste:** Rua Icem, 31, ☎ 2293-0765 e 2091-0494 (metrô Tatuapé). **Regional Norte:** Rua Banco das Palmas, 288, Santana, ☎ 2979-7720 (metrô Santana). **Regional Sul:** Av. Santo Amaro, 5914, Brooklin, ☎ 5102-2795. Regional Oeste: Rua Benjamin Egas, 297, Pinheiros, telefone 3836-7872. **Regional Osasco e Região:** Rua Pres. Castello Branco, 150, ☎ 3682-3060 e 3685-2562 (próximo ao Hospital Montreal). **Regional Centro:** Rua São Bento, 365, 19º andar, ☎ 3104-5930 (metrô São Bento).

Muita luta em 2016!

O Sindicato completa este ano 93 anos de história e conquistas, sempre em defesa do fortalecimento da democracia. Sem esse regime político, sem liberdade, as categorias não poderiam se organizar, reivindicar direitos e muito menos se manifestar nas ruas. Nossa luta não é somente por melhores condições de trabalho e salário, mas por um país mais justo, igualitário e, essencialmente, democrático.

Este ano, o Sindicato vai manter os protestos contra as demissões e as metas abusivas, em busca de melhores condições de trabalho.

Vamos também às ruas defender a pauta da classe trabalhadora, que engloba o combate à terceirização; a igualdade de oportunidades e salários entre homens e mulheres; a manutenção da valorização do salário mínimo; o fortalecimento dos bancos públicos e a continuidade da política de mantê-los como instrumento estrutural da economia; fim dos juros abusivos para a população, entre outros.

Também temos o desafio de discutir assuntos essenciais ao país, como as reformas política e tributária, a democratização dos meios de comunicação.

Uma reforma política profunda é fundamental para garantir à população brasileira mais representatividade. Atualmente, grandes empresas financiam as campanhas políticas de muitos candidatos em troca da defesa de seus interesses. É urgente lutar pelo fim dessa relação danosa ao cidadão comum e origem de inúmeros escândalos de corrupção. Por isso defendemos o financiamento público de campanhas. É esse o caminho para equilibrar o jogo político em favor do povo, hoje incapaz de fazer frente à influência exercida pelo poder financeiro das corporações.

A democracia deve representar a população e não cabe às grandes empresas e corporações aliciar candidatos e políticos para que sirvam como representantes de seus interesses.

Juvandia Moreira
Presidenta do Sindicato



Sumário



5 Capa



7 Destaques do mês

9 Centro de Formação Profissional



10 Café dos Bancários

10 Teatro



12 Convênios

14 Classificados

Mobilização adia votação do PLS 555



Os trabalhadores obtiveram importante vitória na luta contra o chamado Estatuto das Estatais, que na avaliação do movimento sindical abre caminho para a privatização das empresas públicas. Após verdadeiro corpo a corpo com senadores e manifestações em todo o país, foi adiada para a primeira sessão de 2016, em fevereiro, a votação sobre o Projeto de Lei do Senado 555 (PLS 555/2015) que, entre outras medidas, obriga empresas 100% públicas como Caixa, BNDES e Correios a se tornarem economia mista, tornando-se sociedades anônimas.

Ivone Maria da Silva, secretária-geral do Sindicato, destaca que o PLS 555 abre portas para o retorno de um ciclo de privatizações que se mostrou prejudicial ao Brasil e aos trabalhadores, principalmente da categoria bancária. "Nos anos 1990 diversos bancos públicos estaduais foram entregues à iniciativa privada e o resultado foi danoso para a categoria com milhares de demissões. Esse adiamento é uma vitória e temos de

usar esse período para pressionar os senadores a enterrarem definitivamente esse projeto. Por isso é essencial que as pessoas continuem mandando mensagens aos parlamentares."

Elas podem ser enviadas pelo goo.gl/FdYSa.

O PLS 555 é uma junção do PLS 167 e PLS 343, cujos autores são, respectivamente, os senadores tucanos Tasso Jereissati e Aécio Neves, além do anteprojeto apresentado pelos presidentes da Câmara, Eduardo Cunha, e do Senado, Renan Calheiros, ambos do PMDB.

Mesmo balaio – De acordo com a representante suplente dos empregados no Conselho de Administração da Caixa Federal, Maria Rita Serrano, um dos grandes problemas é que o projeto coloca num mesmo balaio empresas de setores e portes distintos. Ou seja, estatais municipais, estaduais e nacionais de segmentos financeiro, portuário, de água e saneamento básico teriam de seguir mesmo modelo

de governança, tornando-se sociedades anônimas da mesma forma que a Petrobrás.

“Foram realizadas três audiências públicas e os convidados foram representantes da Bolsa de Valores, da Fiesp, de bancos privados. Ou seja, os movimentos sociais, a população e outros segmentos importantes da sociedade foram excluídos desse processo. Não é possível estipular regra única para empresas com características e realidades tão distintas”, sustenta a conselheira.

“Preocupa também que os defensores do PLS dizem que se baseiam em governanças adotadas no setor privado, como se fosse perfeito. Mas o que dizer das fraudes envolvendo o HSBC e outras empresas privadas? Os bancos públicos seguem regras rígidas e de governança internacional, são constantemente fiscalizados. Não somos contrários ao aprimoramento de gestão, mas tem de haver debate com a sociedade e é isso que buscaremos até a retomada da pauta no Senado.”

Engessadas – No caso da Caixa,

se o banco tivesse capital aberto, teria de se sujeitar às pressões de acionistas para a geração de lucro em detrimento de seu caráter social. “O papel essencial de uma empresa pública é servir da melhor forma a sociedade. Abrir o capital da Caixa é mudar toda essa lógica. Os acionistas pressionariam cada vez mais pela obtenção de lucro e programas sociais como o Bolsa Família seriam prejudicados e até inviabilizados. Seria como ocorreu com a Sabesp, que passou a visar mais resultado do que o abastecimento adequado à população, e o resultado é essa crise hídrica”, afirma o diretor executivo do Sindicato Dionísio Reis.

No relatório final do PLS 555 foi retirada a obrigatoriedade de as estatais que já são economia mista, como Petrobras e Eletrobras, terem de se desfazer de suas ações preferenciais para ter apenas ordinárias.

Caso seja aprovado no Senado, o PLS irá a votação no plenário da Câmara dos Deputados. Isso porque já foi debatido em comissões mistas do Congresso Nacional.



ESTATAIS EM RISCO

ABERTURA DE CAPITAL

Caixa, BNDES e Correios teriam de virar S.A, ficando sujeitas a interferência do mercado e comprometendo o caráter público, como ocorre atualmente com a Sabesp.

DISCRIMINAÇÃO

Trabalhadores sindicalizados não poderão ocupar cargos nos Conselhos de Administração e diretorias das empresas.

CORTE EM PUBLICIDADE

BB, Caixa e demais empresas teriam limitado em 0,5% da receita bruta do ano anterior o gasto com publicidade - atualmente a Caixa usa cerca de 10%. Medida restringiria divulgação de serviços junto à população, perdendo espaço para as instituições privadas.

MODELO PADRÃO

Estatais municipais, estaduais e nacionais seguiriam o mesmo modelo de governança, o que causaria grandes problemas de gestão, pois cada uma delas possuem porte, característica e até áreas de atuação distintas.



Itaú

Transporte melhor no CAT

Após diversas cobranças do Sindicato, o Itaú passou a disponibilizar transporte com ar-condicionado aos bancários de todos os centros administrativos.

Os funcionários do Centro Administrativo Tatuapé também passaram a ter mais um ônibus para o trajeto entre o local e a estação

de metrô.

“Reclamações de bancários do CAT chegaram até o Sindicato: filas, demoras e muitos atrasos. Depois de uma longa briga, com negociações e paralisações, os trabalhadores venceram a batalha”, ressaltou o dirigente sindical Sergio Lopes, o Serginho.

Trabalho

Marcolino na superintendência



MAURICIO MORAES

O ex-presidente do Sindicato e bancário do Itaú, Luiz Claudio Marcolino, foi empossado como Superintendente Regional do Trabalho em São Paulo em 17 de novembro. A solenidade de posse contou com a presença de diversas autoridades públicas e lideranças do movimento sindical.

Entre elas a presidenta do Sindicato, Juvandia Moreira; o presidente da Contraf/CUT, Roberto Antônio Von der Osten; a presidenta da Fetec/CUT-SP, Aline Molina; o presidente da CUT, Vagner Freitas; e o ministro do Trabalho e Previdência Social, Miguel Rossetto.

“Existe de fato um quadro reduzido, mas sabemos também da competência dos servidores. Precisamos estabelecer um bom diálogo com os servidores, mas também com os trabalhadores, através das entidades sindicais, e com as entidades patronais”, afirmou Marcolino ao mencionar, no discurso de posse, desafios da sua gestão. “Quem conhece a minha trajetória, sabe que ela é marcada pelo diálogo. com todos os segmentos. Aqui na superintendência não será diferente.”

www.spbancarios.com.br/Noticias.aspx?id=13598

Saúde

Como agir em perícia remarcada

A Convenção Coletiva de Trabalho (CCT) é clara: enquanto a primeira perícia médica não for realizada, o empregado que está inapto e aguardando a consulta no INSS tem assegurada a antecipação salarial no valor equivalente às verbas fixas por ele recebidas mensalmente.

Mas, é preciso ficar atento. Por conta da greve dos médicos peritos houve muitos adiamentos e remarcações de datas, o que causa dúvidas entre os trabalhadores. Diante desse tipo de situação, o bancário deve entrar em contato com o RH do banco e comprovar à instituição financeira o reagendamento no INSS.

A verba vale tanto para o auxílio-doença previdenciário quanto para o acidentário e deve ser devolvida ao banco quando o pagamento for feito pela Previdência Social. Em casos de encerramento do contrato de trabalho, por iniciativa do empregado, ou por

iniciativa do banco, respeitados os períodos de estabilidades provisórias, e, havendo débitos decorrentes do adiantamento, o banco efetuará a correspondente compensação nas verbas rescisórias.

A conquista está prevista na cláusula 28 da CCT e

foi mantida após 21 dias de greve na Campanha 2015. Mais informações sobre procedimentos pelo saúde@spbancarios.com.br.



Educação

Faculdade dos bancários

O ano de 2016 ainda pode ser o ano em que você irá voltar a estudar. A Faculdade 28 de Agosto, criada e mantida pelo Sindicato, inicia seu primeiro curso de graduação, bacharelado em administração.

De 4 a 22 de janeiro será possível concorrer às vagas remanescentes com pontuação obtida no Enem ou por meio do processo continuado a ser agendado e aplicado entre 13 e 27 de janeiro, às quartas-feiras, às 19h. Sócios têm desconto de 60% na mensalidade e seus dependentes também.

Saiba mais em goo.gl/QFKczW.





Demitidos têm direito à verba de requalificação

Os trabalhadores dispensados sem justa causa pelos bancos têm direito a uma verba destinada a cursos de qualificação profissional. O direito está garantido na Convenção Coletiva de Trabalho e objetiva auxiliar o bancário a conquistar nova oportunidade no mercado.

O valor corresponde a R\$ 1.349,70 que podem ser utilizados em cursos ministrados por empresas, instituições de ensino ou entidades sindicais, inclusive no Centro de Formação Profissional (CFP) do Sindicato - veja turmas e preços no quadro abaixo.

O ex-empregado tem 90 dias, conta-

dos da data da dispensa, para solicitar esse direito ao banco.

A instituição financeira faz o crédito diretamente à empresa ou entidade, após receber as informações: identificação da instituição natureza, duração, valor e forma de pagamento do curso. O banco pode optar por fazer o reembolso ao ex-empregado

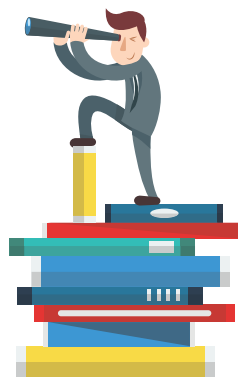

Sindicalize-se e pague menos



No CFP, associado paga menos e também seus dependentes. Os descontos são de 50%. Além disso, entre os prêmios da campanha de sindicalização estão vários cursos.

10 bônus* = CPA-10

15 bônus = CPA-20

Saiba mais sobre a campanha de sindicalização no www.spbancarios.com.br ou pelo (11) 3188-5200.

*1 bônus equivale a uma nova sindicalização

CURSOS DE JANEIRO A FEVEREIRO DE 2016

curso	período	dias	horário	valor	
				público em geral	associado
CONTABILIDADE	11/1 a 21/1	seg. a qui.	19h às 22h	R\$ 440	R\$ 220
ESPAÑHOL INICIANTE	11/1 a 30/5	segunda	19h às 21h	R\$ 720	R\$ 360
INGLÊS INICIANTE	11/1 a 30/5	segunda	19h às 21h	R\$ 1.000	R\$ 500
CPA-10	11/1 a 21/1	seg. a qui.	19h às 22h	R\$ 860	R\$ 430
CPA-10 MANHÃ	11/1 a 21/1	seg. a qui.	7h30 à 10h30	R\$ 860	R\$ 430
CPA-10	11/1 a 21/1	seg. a qui.	19h às 22h	R\$ 860	R\$ 430
FRANCÊS INICIANTE	14/1 a 16/6	quinta	19h às 21h	R\$ 720	R\$ 360
CEA	16/1 a 13/2	sábado	8h às 17h	R\$ 2.360	R\$ 1.180
CPA-20	26/1 a 5/2	seg. a sex.	19h às 22h30	R\$ 1.180	R\$ 590
CPA-20 MANHÃ	26/1 a 5/2	seg. a sex.	7h às 10h30	R\$ 1.180	R\$ 590
CPA-20*	26/1 a 5/2	seg. a sex.	19h às 22h30	R\$ 1.180	R\$ 590
CREDITO E COBRANÇA	1/2 a 5/2	seg. a sex.	19h às 22h	R\$ 370	R\$ 185

Aulas na sede, Rua São Bento, 413, Centro

*Aulas na Regional Osasco (Rua Presidente Castelo Branco, 150, Centro)



GARÇOM HOJE É QUARTA!

CADA BALDE COM 3 CERVEJAS
PEDIDAS NA MESMA COMANDA,
A 4ª CERVEJA É DE GRAÇA!



A CADA 3 CAIPIRINHAS
PEDIDAS DE UMA ÚNICA
VEZ NA MESMA COMANDA, A
4ª CAIPIRINHA É DE GRAÇA!



SINDICALIZADOS GANHAM 20%
DE DESCONTO NA COMANDA



Teatro

#FAMÍLIAÉTUOIGUAL

História aborda conflitos familiares do dia a dia: dramas, desentendimentos, conciliações e reconciliações. Domingo, 19h30. Até 27 de março.

Teatro Ruth Escobar

(Rua dos Ingleses, 209, Bela Vista)

☎ (11) 3289-2358

Bilheteria: R\$ 60

Sindicalizados: R\$ 25



comédia



80 min

12

CASAL TPM

Dois seres que enxergam o mundo de forma totalmente diversa, mas que não conseguem viver um sem o outro, enfrentam a rotina do casamento e da relação homem-mulher.

Em cartaz aos sábados, 22h, e domingos, 18h.

Até 31 de outubro.

Teatro Santo Agostinho

(Rua Apeninos, 118)

☎ (11) 3289-2358

Bilheteria: R\$ 60

Sindicalizados: R\$ 25



comédia



80 min

12



teatro

OMNI
CORINTHIANS

bilheteriadigital.com

Desconto de 50% em todos os espetáculos apresentados no teatro. Para obter o abatimento, basta apresentar a carteirinha de sócio na bilheteria.

Endereço: Rua Parque São Jorge, 777, Tatuapé.

☎ (11) 2095-3000

Site: www.corinthians.com.br/clubesedesocial/anfiteatro

FRIDA Y DIEGO

Frida Kahlo, Diego Rivera e todos os seus dramas, rupturas e reconciliações. Se passa entre 1929 e 1953, no México, França e EUA, onde viveram a conturbada relação. Sábado, 21h, domingo, 20h. Até 31 de Janeiro.

Teatro Raul Cortez

(Rua Doutor Plínio Barreto, 285 – Bela Vista)

☎ (11) 3254-1631

Bilheteria: R\$ 80

Sindicalizados: R\$ 40



comédia



80 min

12

TEATRO, LAZER, CULTURA E DIVERSÃO

Garanta 100% da sua entrada no teatro e até 50% aos seus acompanhantes com o **kit cheque teatro**, além de descontos em parques, cinemas, restaurantes, hotéis e muito mais.

Aproveite esta oferta e compre o kit com preço promocional por apenas R\$ 70,00.

Você pode utilizar seu Vale Cultura para adquirir esse benefício.



Para mais informações:

www.chequeteatro.com.br

contato@chequeteatro.com.br

☎ (11) 2203-9058

VIRADALATA



ESPAÇO CAPITAL

Desconto de 20% em todos os espetáculos apresentados no teatro. Para obter o abatimento, basta apresentar a carteirinha de sócio

Endereço: Rua Apinajés 1.387, Perdizes

☎ (11) 3868-2535

www.viradalata.com.br

REVISTA TEATRO AQUI

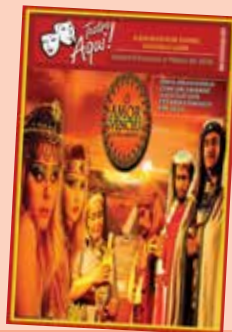

A nova edição da revista *Teatro Aqui* traz a peça *O Amor Venceu*, entre outras novidades. A revista, de R\$ 80 sai por R\$ 29,90.

☎ (11) 3542-1509 / ☎ (11) 98711-8847
revista@teatroaqui.com.br

www.revistateatroaqui.com.br



Os telefones são

☎(11) 5180-4790 / ☎ (11) 3660-0230

www.teatrolivrariadavila.com.br

Aceita vale-cultura das bandeiras Alelo e Sodexo

Desconto de 40% na compra do ingresso somente para o associado, diretamente na bilheteria em qualquer peça teatral apresentada em qualquer uma das duas unidades.

Uma fica no Shopping Iguatemi e a outra, no Shopping Pátio Higienópolis.

FIQUE LIGADO

Antes de sair de casa, confirme os horários por meio dos telefones dos teatros. As salas de espetáculos estão sujeitas à lotação, por isso, chegue sempre com antecedência. Apresente a carteirinha de sócio do Sindicato na bilheteria para obter o desconto.

*Hotel Fazenda Vale dos Pássaros
Hospedagem*

"Ibiúna 74 Km de SP"



Piscina Exterior



Mini Golfe





Tel.: (11) 2216-4480 | (11) 2717-6098
www.valedospassaros.com
valedospassaros@valedospassaros.com





www.salesopolishostel.com

SALESÓPOLIS
Hi Hostel
 São Paulo - Brasil

(11) 4696-1412 / 4696-3211
(11) 97087-3120 vivo

salesopolishostel@gmail.com | [Salesópolis Hostel](https://www.facebook.com/salesopolishostel)
 R. Expedicionário Paulo F. de Moraes, 41
 Totozinho Cardoso - Centro - Salesópolis/SP

TEMOS CONVÊNIO COM A UNISA PARA CONCESSÃO DE
 DESCONTOS NAS MENSALIDADES.
 Consulte os benefícios e aproveite esta oportunidade.

VESTIBULAR 1º SEMESTRE 2016
 PASSAPORTE PROFISSIONAL UNISA!

O DESTINO INICIAL DA SUA CARREIRA.



Horário diferenciado:
 das 18h20 às 21h50

NOVO Campus MARECHAL DEODORO
 Rua Dr. Gabriel das Neves, 30 (ao lado do Metrô)

INSCRIÇÕES ABERTAS!
 Provas Tradicional e Agendada

UNISA
 Universidade de Santo Amaro
 0800.1717.96 | www.unisa.br

Designer de Sobrancelhas e Micropigmentador



R. São Bento, 315 - Loja 20 - Centro - SP

Cel. 11 - 95166.4584 Tím
Tel. 11 - 3106.2070

O CARTOON NETWORK INVADE O RIO QUENTE RESORTS NESTAS FÉRIAS DE VERÃO



COM VÁRIAS ATRAÇÕES SUPER DIVERTIDAS PARA A SUA FAMÍLIA INTEIRA APROVEITAR

DE 15 DE DEZEMBRO À 15 DE FEVEREIRO DE 2016



LOJA VALETUR SANTO ANDRÉ
- SHOPPING ABC,
AV. PEREIRA BARRETO, 42,
LOJA 81 - PISO PB -
SANTO ANDRÉ

FONE: (11) 4433-0950
OU ACESSO:

WWW.VALETUR.COM.BR



WORKSHOP

Massagem terapêutica

Venha passar um dia agradável praticando e recebendo massagens.

Aberto à Todos*

Técnicas aplicadas neste encontro:

Do-in, Shiatsu, Alongamentos, Auto massagem, Técnicas de decompressão das articulações de mãos, ombros, cervical, dorsal e lombar



Local: Lélia Abramo
Rua Carlos Sampaio, 305, metrô
Brigadeiro

30 de janeiro, sábado, 9h às 15h
Investimento R\$ 160, desconto de
15% para os bancários

Informações: 3284-6275

*Trazer para esse encontro: Uma toalha grande, roupas leves (shorts, bermuda, camiseta)



Rua Tapiá, 362, praia do Lázaro,
Ubatuba, São Paulo

☎ (12) 3842-1331

☎ (12) 3842-2472

www.chalesestreladomar.com.br



CINEMA MAIS BARATO

Associados ao Sindicato pagam o preço único de R\$ 13,40 para assistir aos filmes em exibição na rede Cinemark. Não há restrições quanto a horário ou dias da semana, mas cada associado pode adquirir no máximo seis ingressos por vez. Recomenda-se chegar à sessão com antecedência, uma vez que os vale-ingressos são trocados na bilheteria. Mas atenção: as salas Cinemark Shopping Iguatemi, Cinemark Bradesco Prime e as salas 3D e XD não estão incluídas no convênio. Os vale-ingressos devem ser adquiridos na Central de Atendimento do Sindicato, na Rua São Bento, 413, Centro. Pagamento somente à vista (dinheiro, débito e crédito).



APARTAMENTOS PARA ALUGAR

AVIAÇÃO

Fim de semana ou temporada, 1 dorm., frente p/mar, c/ou s/garagem, p/6 pessoas
 ☎ (11) 3966-3523 c/Danielle

BARRA FUNDA

2 dorm., 1 suite, 2 wcs, sala, coz., área de serv, 1 vaga de garagem coberta, playground, academia, sl jogos e de festas, pisc., churras, quadra, cond. R\$ 450, IPTU isento, R\$ 2.200
 ☎ (11) 95172-5857 c/ Lívia

BARUERI

Jd. Paraíso. 3 dorms, 2 wc, sala, coz, área de serv, 2 vagas cobertas, acad, churras, quadra, salão festa, R\$ 2.100 mil (não inclui água, luz, gás)
 ☎ (11) 99805-5205 c/ Toninho

BUTANTÁ

2 dorms, 1 wc c/ box blindex, sala p/ 2 ambientes, cozinha, lavanderia, 1 vaga, lazer completo
 ☎ (11) 99914-3764 c/ Larissa

CARAGUATUBA

Para finais de semana e temporadas, em frente ao mar, 1 vaga garagem, ótima localização
 ☎ (11) 3851-6098 c/Rose

CERQUEIRA CÉSAR

1 dorm., sl, coz, wc, a. serv. no bairro de Cerqueira César, próximo à Av. Paulista e a rua Augusta
 ☎ (11) 99947-3848 c/ Cristina

GUARUJÁ

Temporada, fim de semana e feriado. Astúrias, para 8 pessoas
 ☎ (11) 97114-7134
 ☎ (11) 3062-3246 c/ Estela
 ☎ (11) 99643-9131 c/Roberto

GUARUJÁ

Enseada, 3 dorms., 1 suite, 2 vagas na garagem, 150m da praia, p/ 6 pessoas
 ☎ (11) 99781-4316
 ☎ (11) 96701-6991 c/Jeanete

GUARUJÁ

Enseada, 1 dorm., suite, sala, coz., mobiliado, p/ 5 pessoas, ótima localização, próx. praia
 ☎ (11) 99993-2789 c/Marcos

GUARUJÁ

Pitangueiras, 1 dorm., sala, coz., área de serv., mobiliado, p/ 4 pessoas, próx. praia, mínimo 4 diárias
 ☎ (11) 2281-9234 c/Ana

GUARUJÁ

Temporada ou fim de semana. Pitangueiras, 2 dorm., serv. de praia, vista parcial p/ o mar, 1 quadra da praia, p/ 6 pessoas
 ☎ (11) 97312-1872

GUARUJÁ

Astúrias, próximo à praia, para cinco pessoas.
 ☎ (11) 5589 7373 c/ Loyda

GUARUJÁ

Pitangueiras, 1 dorm., sala, coz., área de serv., sacada, ar-condicionado e garagem, p/ 4 pessoas, mínimo 4 dias (exceto temporada).
 ☎ (11) 3904-5115 c/Ildefonso

IPIRANGA

Com 2 dorms., 1 c/ suite, cozinha c/ armários embutidos, sala, wc, lavanderia toda reformada, próx ao museu, isento de IPTU.
 ☎ (11) 94804-3109 c/ Marilene

MONGAGUÁ

1 dorm., sala, coz., elevador, garagem, 100m da praia, p/6 pessoas
 ☎ (11) 2280-7084
 ☎ (11) 97476-4185
 ☎ (11) 99852-0669 c/Carlos ou Roseli

JAÇANÁ

2 dorms., sala, cozinha e lavanderia com 47 m². Ônibus na porta para o metrô Tucuruvi
 ☎ (11) 99183-1136 c/ Maria

KIT RUA SANTO AMARO

Perto da Câmara Municipal de SP e das estações Anhangabau e Brigadeiro Luís Antônio do metrô. R\$ 920 + R\$ 167 (condomínio, IPTU e água inclusa). Prédio familiar
 ☎ (11) 98878-4995 c/ Paulo

PRAIA GRANDE

Aviação, temporada e fim de semana, 1 dorm., sala, cozinha, churras, e garagem, p/ 6 pessoas
 ☎ (11) 3255-4025 / (11) 99661-0420
 ☎ (11) 97143-6706 c/Luis ou Iolanda

PRAIA GRANDE

A uma quadra da praia, garagem, mobília, próximo mercados e restaurantes
 ☎ (11) 2546-2605 c/ Felipe

PRAIA GRANDE

Aviação, para temporada
 ☎ (11) 98487-4885
 ☎ (11) 2253-0068 c/Vilma após 21h

PRAIA GRANDE

Temporada. Rua Eponina, 212, com garagem, mobiliado, ventiladores de teto, elevador
 ☎ (11) 2541-1360 c/Roseli

PRAIA GRANDE

Caçara 1 dorm, mobiliado, TV, ventilador, micro-ondas, garagem, próximo a feirinha da VI Caçara e praia 6 pessoas
 ☎ (11) -2949-5146
 ☎ (11) 98327-2967 c/ Marta.

PRAIA GRANDE

Prédio frente p/ mar, 1 dormi, sala e coz. toda equipada. Fora temp.
 ☎ (11) 95355-5209
 ☎ (11) 92213-7695 c/ Edi.

PRAIA GRANDE

Excelente, 1 quadra da praia, com garagem, mobília, próximo mercados e restaurantes
 ☎ (11) 2546-2605.

PRAIA GRANDE

Boqueirão/Guilhermina, 2 dormitórios, sala, cozinha, mobiliado
 ☎ (11) 2947-0961
 ☎ (11) 2969-6978 c/Vera

PRAIA GRANDE

Cidade Ocean, 2 dorms., 2 wcs, garagem, para 8 pessoas
 ☎ (11) 3743-8826
 ☎ (11) 99901-4277 c/Oriando ou Cleuza

PRAIA GRANDE

Forte, 2 dorms., 1 vaga, mobiliado, ventilador de teto, p/ 8 pessoas, temporada
 ☎ (11) 2082-3945
 ☎ (11) 97335-3050

PRAIA GRANDE

Aviação, 300m da praia, garagem, mobiliado, próx. mercados e restaurantes
 ☎ (11) 2546-2605

PRAIA GRANDE

Temporada, 1 dorm., coz, área de serviço, garagem, próx. praia e feira, p/4 pessoas, envio fotos por e-mail
 ☎ (11) 97102-4106
 ☎ (11) 3966-3523 c/Neyde

PRAIA GRANDE

Forte, com 2 dorms., sala, cozinha, 1 wc, sacada, 1 vaga, para Natal e Ano Novo
 ☎ (11) 2082-3945
 ☎ (11) 97335-3050 c/ Miguel

PRAIA GRANDE

Excelente apto. a 300 metros da praia, garagem, mobília, próximo mercado e restaurantes
 ☎ (11) 2546-2605 c/ Eliane.

PRAIA GRANDE

Boqueirão. Kitão, mobil, c/ vent, frigobar, TV e DVD novos, 1 vaga, a duas quadras da praia. Fim de semana, feriados e temporada
 ☎ (11) 295-3256
 ☎ (11) 98050-6472 c/ Antônia

PRAIA GRANDE

Vila Tupi, mobiliado 2 dorms, 1 suite, vent todos ambientes, 3 vagas, garagem 1 vaga, temp., fotos por email: sueliserafin@hotmail.com
 ☎ (11) 95760-7431

PRAIA GRANDE / OCEAN

Prédio na Av. da Praia, 1 dorms e 2 dormitórios, pacote inclui água, luz, condomínio e IPTU
 ☎ (11) 959941854
 ☎ (11) 993631854 c/ Iva

PRAIA GRANDE

Excelente, à uma quadra da praia, com garagem, mobília, próximo a mercados e restaurantes
 ☎ (11) 2546-2605 c/ Edna

PRAIA GRANDE/FORTE

Com 2 dorms., 1 vaga, mobiliado, ventilador de teto, para 8 pessoas, para temporada.
 ☎ (11) 9733503050
 ☎ (11) 20823945 Miguel

PORTO GALINHAS

Flat com capacidade de até 5 pessoas na praia de Muro Alto, R\$ 299, diária
 ☎ (81) 9962-1949 c/ Bruno

SANTOS

Marapé, Acqua Play, novo, 64 m², 2 dorms., 1 suite, 1 vaga demarcada, sacada c/ vista, a 600m da praia, lazer completo, parque aquático 1.400 m², fitness, sauna, espaço gourmet
 ☎ (11) 99921-4218 tratar com Nilo

SANTOS

Kit, mobiliado, frente para o mar na Av. Bartolomeu de Gusmão, 46, ao lado do super-mercado Pão de Açúcar.
 ☎ (11) 26815503 c/ Marlene

SANTOS/SÃO VICENTE

Temporada ou fim de semana, Kit em frente ao mar, com micro-ondas, elevador, p/4 pessoas, envio fotos por e-mail
 ☎ (11) 97102-4106
 ☎ (11) 3966-3523 c/Neyde

VILA MATILDE

2 dorms., guarda-roupa embutido, sala dois ambientes e cozinha grande com armário, próx metrô Vila Matilde
 ☎ (11) 99691-4523 c/ Daniela



APARTAMENTOS A VENDA

APTO NA PRAIA

Forte, 2 dorms., sala, cozinha, banheiro, sacada, 1 vaga, 90 m². Aceito permuta imóvel em SP.
 ☎ (11) 2082-3945
 ☎ (11) 99574-0436 c/Miguel

GUARUJA

Enseada, 2 dorms., com sacada, 2 suites, garagem, melhor local, mobiliado, R\$ 260 mil.
 ☎ (11) 98840-2892 c/ Pedro

PRAIA GRANDE

3 dorms, 88m², 1 suite, 1 vaga, esp. gourmet, s. de festas, guarita 24hs, andar alto. R\$ 350 mil
 ☎ (11) 99434-1396 c/ Alves

PRAIA GRANDE

Vila Tupi, com 1 dorm, sala jantar e estar, sacada, elevador, lazer completo, 1 vaga cobert., mobiliado a 50m da praia. 4º andar. R\$ 165 mil.
 ☎ (11) 96658-2493
 ☎ (11) 98728-1343 c/ Ivanir.

PRAIA GRANDE

Aviação, frente p/ o mar, 2 dorms., 1 vaga, salão de festas, guarita, 12º andar, R\$ 300 mil.
 ☎ (11) 97365-3204 c/ Silvana.

PRAIA GRANDE

Frente ao mar, 2 dorms., sala, sacada, coz. americana, 1 wc, salão festas, churrasqueira, 53 m², 1 vaga, 170 mil.
 ☎ (11) 96692-5565
 ☎ (11) 98270-9173 c/ Aida



CASAS PARA ALUGAR

BERTIOGA

Guaratuba, feriado ou fim de semana, 2 dorms., 1 suíte, 2 wcs, churras., 2 vagas na garagem, 800m da praia, p/ 8 pessoas
☎ (11) 2958-2411
☎ (11) 97125-7134 c/Antonio

BOIÇUCANGA

Temporada ou fim de semana, 2 dorms., sala, wc, cozinha, fogão, geladeira, TV, ventilador, garagem 3 carros, p/ 10 pessoas
☎ (11) 3694-3025
☎ (11) 99404-8878 c/Waldo

CARAGUATUBA

Temporada, 300m da praia, TV, churrasqueira, garagem 3 carros, p/10 pessoas
☎ (11) 2293-4404
☎ (12) 3882-5039 c/Giuseppe

GUARUJÁ

Enseada, a cinco quadras da praia, perto de tudo, 2 dorms, mais edícula, fim de semana, feriados, fim de ano, valor a combinar.
☎ (11) 2503-8608
☎ (11) 97588-7313 c/ Pereira

GUARUJÁ

Enseada, 3 dorms., 1 suíte, 2 vagas na gar., 150m da praia, p/ 8 pessoas
☎ (11) 99781-4316
☎ (11) 96701-6991 c/Jeanete

ITANHAEÍM

Próx. Colônia do Itaú, temporada, feriados ou fim de semana, 3 dorms., 2 wcs, gar. p/ 3 carros
☎ (11) 99420-4059 tim
☎ (11) 99649-6747 vivo c/Ademir

ITANHAEÍM

Temporada e finais de semana, casa c/2 dorms, 1 suíte, edícula c/churrasqueira, sala, cozinha e 2 vagas na garagem
☎ (11) 97950-6375
☎ (11) 95289-5583
☎ (11) 2743-8280 c/João

ITANHAEÍM / SUARÃO

3 dorms, ventiladores nos cômodos, cozinha completa, tv, dvd, 2 wc, 4 vagas garagem, lado praia, sete min. a pé
☎ (11) 96684-8967
☎ (11) 5851-6374 c/ Paulo

ITAQUERA

Sobrado, condomínio fechado, a 800 mt do metro, c/ 2 suítes e 1 vaga na garagem, aluguel + condomínio, R\$ 1.300 (Seguro Fiança).
☎ (11) 98128-2082 c/ Júlio

IBIÚNA

Chácara troca por casa em SP, aceito proposta, recém-construída, grande e confortável, com telhado novo e telhas impermeabilizadas
☎ (11) 97367-1358
☎ (11) 98976-7647

KITNET

Cozinha, quarto, wc, lavanderia. Prox. do km 16 da Rodovia Raposo Tavares, Rua Antônio Ferreira de Abreu. R\$ 600
☎ (11) 985054146 c/ Leonardo

MONGAGUA

1 sobrado, 2 suítes, sala, coz. e 1 vaga, próx. à plataforma dospeccadores, preços a combinar.
☎ (11) 99369-7764 João Leite

PERUÍBE

Alugo para fins de semana e pacotes
☎ (11) 98375-2635
☎ (11) 99894-4221 c/Osvaldo ou Fátima

PERUÍBE

Praia, até 10 pessoas, fins de semana e feriados
☎ (11) 99806-1540 c/ Osvaldo

PRAIA GRANDE

Vila Tupi, garagem, churrasqueira, ventilador de teto, p/12 pessoas, diária R\$ 140, p/6 pessoas, diária R\$ 70
☎ (11) 4703-6492
☎ (11) 99372-4926 c/Lucia ou Aristides

PRAIA GRANDE

Solemar, final de semana, lado praia, 2 dormitórios, sala, cozinha, 2 wcs, garagem p/2 carros, p/12 pessoas, diária R\$ 150
☎ (11) 99386-7537

PRAIA GRANDE

Edícula, km 316 da Rod. Padre Manoel da Nóbrega, lado direito, R\$ 200 a diária
☎ (11) 2143-1090

PRAIA GRANDE

Caçara, 3 dorms., piscina, salão de jogos, churrasqueira, garagem 4 carros
☎ (11) 2684-4579
☎ (11) 99777-3501 c/Sandra

PRAIA GRANDE/AVIAÇÃO

Com 2 dorms, 2 wc, garagem p/2 autos, a 300 metros da praia, vent. teto, diária R\$ 200, fim de semana e temp.
☎ (11) 2256-6807
☎ (11) 97268-6327 c/ Amália/Walker;

PORTAL DO MORUMBI

Casa térrea, resid/comercial, 3 dorms., 1suíte, armários embutidos, sala 3 ambientes, escritório, 3 vagas.
☎ (11) 5051-0088 c/ Airton

PRAIA GRANDE/SOLEMAR

Com 2 dorms, 2 wc, garagem p/2 autos, a 300 metros da praia, vent. teto, diária R\$ 200, fim de semana e temp.
☎ (11) 2256-6807
☎ (11) 99386-7537
☎ (11) 97682-6274 c/ Antonio

SANTO ANT. PINHAL

4 dormitórios, 2 suítes, lajeira, salão de jogos, piscina, churrasqueira, p/10 pessoas. Preço a combinar. Temos site
☎ (11) 97102-4106 c/Neyde
☎ (11) 3966-3523 c/Neyde
☎ (11) 3892-5080 c/Cláudia

VERBO DIVINO

3 dorms., sala, coz, 2 wc, área de serviço, garagem 2 carros coberta no bairro VI Cruzeiro, prox Rua Verbo Divino. R\$ 2.200, inclui IPTU.
☎ (11) 99845-1583 c/ Roberto.

ZONA SUL

A dez minutos do autódromo de Interlagos 2 dorms, sala, cozinha, banheiro, área serviço, sacada, garagem totalmente independente, R\$ 1.300, 15% desc para bancários
☎ 97999-2047 c/ Kátia

CASAS À VENDA



CASA

Linda, na V. Livreiro, 2 dorms., 1 suíte, sala, coz, lavanderia, banheiro, quintal e jardim, 2 vagas. R\$ 450 mil, Permuta de térra 4 dorms., Ipiranga/Rudge Ramos, avallio proposta.
☎ (11) 98220-9553 c/ Lilian

CHÁCARA ENCANTADORA

2 quartos, 1 ste, 1 st amb, copa/coz, lavanderia, piso frio/laje, ampla gar. coberta, sugerindo espaço gourmet, R\$ 370 mil
☎ (11) 97464-8409

SOBRADO

Jabaquara, prox. à estação de metrô, 2 dorms, 2 wcs., cozinha planejada, sala, copa, quintal, lavanderia, 2 garagens. R\$ 380 mil.
☎ (11) 5621-0790 c/ Rinaldo

SOBRADO

Cambucj/Liberdade, com 3 dorms. grandes, 2 salas, cozinha grande, área de serviço e garagem coberta p/3 veículos com portão autom. R\$ 700 mil.
☎ (11) 99312-6166
☎ (11) 96368-8393 c/ Antonio.

VILA MATILDE

Sobrado em cond. fechado, 2 suítes, lavabo, sala, coz., área de serv, 65 m², 1 vaga na garagem, condomínio R\$ 100. R\$ 320 mil.
☎ (11) 99245-0393 c/ Raul

TERRENOS

CONDOMÍNIO FECHADO

Jandira/SP, Res. Nova Paulista, Lote 04, Quadra Z-02, situado na Rua Adelino Pinheiro. Taxa Cond. R\$ 313, asfaltado, vigilância 24 horas, escritura.
☎ (11) 99887-3499 c/ Wilson

PERUÍBE

Estância Balneária Belmira Novais, 11m x 34m, 374 m², com duas frentes, com escritura
☎ (11) 3904-5115 c/Ildefonso

ZONA SUL

Jd. Herplin, prox. Terminal Varginha, R\$ 35 mil
☎ (11) 98050-8112

VEÍCULOS



HONDA FIT LX

2014 AUT Cinza metálico, completo, com bancos em couro, sensor de estacionamento, insulf., antivandalismo, perfeito. (unico dono, R\$ 48 mil.
☎ (11) 98115-3474 c/ Sandra

CORSA SEDAN 1.6 GLS

Ano 97/98, completo menos ar, R\$. 10.500.
☎ (11) 99218-5480 c/ Robison

VARIADOS



ROTEADOR

TP-Link de 108 MBPS, Super G, sem uso (caixa), R\$ 110
☎ (11) 98617-8821 c/ Carmelo

BAÚ DE MADEIRA

Laqueado, branco, 1,15 cm X 58,0 cm e 70,0 cm de altura.
☎ (11) 99218-5480 c/ Robison

Para anunciar: www.spbancarios.com.br em "Classificados"

Os classificados dirigem-se exclusivamente aos bancários sindicalizados. Para assegurar a manutenção do serviço gratuito, só serão aceitos pedidos de compra, venda, troca e locação de interesse direto e exclusivo do associado e não destinados a fins comerciais. Prestação de serviços, tratamentos, intervenções, produtos farmacêuticos, cosméticos, clínicas e assuntos religiosos, bem como mais de uma solicitação por associado, não serão aceitos. Em função da restrição de espaço, os pedidos serão atendidos por ordem de chegada.
O item anunciado é de responsabilidade exclusiva do solicitante.

ATENÇÃO

Somente serão publicados os anúncios enviados pelo site até o dia 20 de janeiro, pelo endereço www.spbancarios.com.br. Não são aceitos anúncios enviados por e-mail.



Ser sindicalizado é muito bom, por várias razões. Mas a principal delas é a participação. Fortalecer a categoria da qual faz parte traz muitos ganhos. A estrutura mantida pelo Sindicato, somada à mobilização dos bancários, tem garantido, por exemplo, aumento real para os salários há 11 anos consecutivos. Veja algumas das principais conquistas da categoria e outras vantagens de fazer parte do Sindicato.

PISO E DIREITOS NACIONAIS

LICENÇA-MATERNIDADE AMPLIADA

MAIS LAZER E CULTURA

FORMAÇÃO COM DESCONTO

COMBATE AO ASSÉDIO MORAL

IGUALDADE PARA HOMOAFETIVOS

GRÊMIO CAFÉ DOS BANCÁRIOS

PARTICIPAÇÃO NOS LUCROS

DIA LIVRE PARA FOLGAR



SINDICALIZE-SE E GANHE UM PEN DRIVE DE 4GB!

FIQUE SÓCIO, INDIQUE UM COLEGA E GANHE BÔNUS

1 Bônus

Camiseta ou ingresso Cinemark ou 3 DVDs Cine B

2 Bônus

Vale-presente Saraiva (R\$ 30)

6 Bônus

Vale-presente Saraiva (R\$ 100)

7 Bônus

Camisa oficial de time

8 Bônus

Bicicleta (Aro26-18V)

10 Bônus

CPA10 ou outros cursos*
*exceto CEA

17 Bônus

Blu-Ray ou camisa oficial de Seleção

15 Bônus

CPA20

30 Bônus

Home Theater ou curso preparatório para concurso público

40 Bônus

Smartphone Samsung Galaxy

45 Bônus

Máquina de lavar roupa 8kg branca

50 Bônus

TV LED 32'

70 Bônus

Tablet Galaxy



Sindicato dos Bancários e Financieiros de São Paulo, Osasco e Região **SUT**

www.spbancarios.com.br



[/spbancarios](https://www.facebook.com/spbancarios)



[@spbancarios](https://twitter.com/spbancarios)