

CASAL TPM

Bancários sindicalizados têm 60% de desconto nos ingressos para o espetáculo, que está em cartaz no Teatro Maria Della Costa, na Bela Vista



Agenda cultural, classificados, cursos e convênios para sindicalizados
Circula com a Revista do Brasil, número 74 - abril de 2013

90 anos com lutas e conquistas

As comemorações dos 90 anos do Sindicato dos Bancários de São Paulo, Osasco e Região começaram no mês de março com o debate sobre igualdade de oportunidades e de direitos. O evento contou com a participação da secretária de Avaliação de Políticas e Autonomia Econômica das Mulheres da Presidência da República, Tatatu Godinho, e a secretária municipal de Políticas Públicas para as Mulheres, Denise Motta Dau.

A luta pela igualdade é uma prioridade para nós. Já em 1923, as bancárias puderam ingressar na Associação dos Funcionários de Bancos desde a sua criação quando a mulher na sociedade ainda nem sequer tinha direito a voto, conquistado somente em 1932.

Uma democracia forte inclui direitos iguais para homens e mulheres. Discutir a questão da vida privada através das relações compartilhadas ainda é um desafio, assim como a igualdade salarial entre homens, mulheres, negros e pessoas com deficiência.

Esse mesmo tema foi levado, no mês de março, pelo Sindicato, CUT e demais centrais sindicais e movimentos sociais ao governo, durante a 7ª Marcha dos Trabalhadores, em Brasília. Na pauta de reivindicações está o fim do fator previdenciário; a igualdade de oportunidades entre homens e mulheres; política de valorização dos aposentados; correção da tabela do imposto de renda; ratificação da Convenção 158 da OIT – que impede a demissão imotivada –, entre outras.

Durante o mês de abril teremos uma série de eventos para você bancário, que está conosco em busca de seus direitos e fortalece a cada ano nossa entidade. Além dos debates e lançamento do livro e curta-metragem, teremos edições da *Folha Bancária Especial 90 anos*, com visual que relembra os veículos de comunicação do Sindicato que circulavam à época.

Veja programação completa no nosso site e participe!



Juvandia Moreira
Presidenta do Sindicato

Publicação do Sindicato dos Bancários e Financeiros de São Paulo, Osasco e Região
Rua São Bento, 413, Centro, São Paulo, CEP 01011-100, telefone (11) 3188-5200, www.spbancarios.com.br

Presidente: Juvandia Moreira

Diretores responsáveis: Ernesto Shuji Izumi (*Imprensa*), Kardec de Jesus Bezerra (*Cultural*), Neiva Maria Ribeiro (*Formação*)

Diretores: Adozinda Praça de Almeida, Adriana Maria Ferreira, Adriana Oliveira Magalhães, Aladim Takeyoshi Iastani, Alexandre Almeida Bertazzo, Alexandre T. Livramento, Amélia Assis Andrade Santos, Ana Tércia Sanches, André Luis Rodrigues, Antonio Alves de Souza, Antonio Carlos Cordeiro, Antonio Inácio Pereira Jr, Antonio Joaquim da Rocha, Bruno Scola, Carlos Miguel B. Damarindo, Cássio Roberto Alves, Cássio Toshiaki Murakami, Clarice Torquato G. Silva, Cláudio Luis de Souza, Cláudio Vanderlei F. Rocha, Daniel Santos Reis, Edilson Montrouse Aguiar Jr., Edison José de Oliveira, Edson Carneiro da Silva, Eduardo Medrado Nunes, Erica de Oliveira B. Simões, Erico de Souza Brito, Ernesto Shuji Izumi, Felipe Aurélio Garcez de Castro, Flávio Monteiro Moraes, Givaldo Lucas, João Luiz Fukunaga, João Paulo da Silva, João Roberto de Almeida, José do Egito Sombra, Jozivaldo Da Costa Ximenes, Júlio Cesar Silva Santos, Karina Carla P. Prenholato, Liliane Maria Santos Fiuza, Luiz Carlos Costa, Manoel Elidio Rosa, Marcelo Gonçalves, Marcelo Peixoto de Araújo, Marcelo Pereira de Sá, Márcia do Carmo Nascimento Basqueira, Marcos Antonio Do Amaral, Maria Carmem do N. Meireles, Maria Cristina Castro, Maria do Carmo F. Lellis, Maria Helena Francisco, Maria Rosani G. Hashizumi, Maria Selma Do Nascimento, Mario Luiz Raia, Marta Soares dos Santos, Mauro Gomes, Neiva Maria Ribeiro dos Santos, Nelson Ezidio B. da Silva, Onísio Paulo Machado, Paulo Roberto Salvador, Paulo Sérgio Rangel, Rafael de Castro Leite Pereira, Ramilton Marcolino, Raquel Kacelnikas, Renata Piazza, Ricardo Oliveira Terrível Barcellos, Rita de Cássia Berlofa, Rogério Castro Sampaio, Roseane Rodrigues Vaz, Rubens Blanes Filho, Rubens Luiz Neves, Sandra Regina da Silva, Sérgio Francisco, Silvio Takashi Aragusuku, Tânia Maria da Costa, Tânia Teixeira Balbino, Wagner Freitas de Moraes, Valdir Fernandes, Vanderlei Pereira Alves, Vera Lúcia Marchioni, Wagner Cabanal Mendes, Walcir Privetale Bruno, Willame Vieira de Lavor e William Mendes de Oliveira.

Diretores Honorários: Ana Maria Érnica, Francisco Cezar Bernardo de Lima, José Ricardo Sasserone, Luiz Cláudio Marcolino, Maria da Glória Abdo, Raimundo Nonato Dantas de Oliveira e Washington Batista Farias.

Redação: André Rossi, Andréa Ponte Souza, Cláudia Motta, Jair Rosa, Gisele Coutinho, Rodolfo Wrolli e Tatiana Melim. **Diagramação:** Claudio Nunes de Oliveira. **Colaboração:** Cláudio Renato (*Cultural*), Alessandra Ferreira e Florice Santos (*Descontos e Convênios*), Jandira Rodrigues (*Formação*) e Maria da Penha Dimas (*Classificados*). **Impressão e CTP:** Bangraf (11) 2940-6400. **Tiragem:** 100 mil exemplares. Distribuição domiciliar gratuita aos associados.

Endereços e telefones do Sindicato

Sede: Rua São Bento, 413, Centro, ☎ 3188-5200. (*Presidência, Subsecretaria de bancos, Regional Centro, secretarias Geral, de Saúde e Condições de Trabalho, de Assuntos Jurídicos, de Imprensa, de Formação, de Estudos Socioeconômicos, de Arrecadação, Cultural, de Organização e Suporte Administrativo, de Relações Sociais e Sindicais, Biblioteca e Centro de Documentação.*)

Regional Paulista: Rua Carlos Sampaio, 305, ☎ 3284-7873 e 3285-0027 (*metrô Brigadeiro*)

Regional Leste: Rua Icem, 31, ☎ 2293-0765 e 2091-0494 (*metrô Tatuapé*)

Regional Norte: Rua Banco das Palmas, 288, Santana, ☎ 2979-7720 (*metrô Santana*)

Regional Sul: Av. Santo Amaro, 5914, Brooklin, ☎ 5102-2795

Regional Oeste: Rua Benjamin Egas, 297, Pinheiros, telefone 3836-7872

Regional Osasco e Região: Rua Pres. Castello Branco, 150, ☎ 3682-3060 e 3685-2562 (*próximo ao Hospital Montreal*)

Regional Centro: Rua São Bento, 365, 19º andar, ☎ 3104-5930 (*metrô São Bento*).



Em ritmo de festa!

No mês em que o Sindicato comemora 90 anos, a programação de shows do Sindicato está mais que especial, com atrações ao meio dia no coreto da Praça Antônio Prado (que fica em frente à sede do Sindicato) e à noite no Grêmio Recreativo Café dos Bancários. O espaço funciona de segunda a sexta, das 17h às 23h, na Rua São Bento, 413, Centro, São Paulo. Confira abaixo as datas e horários da programação de shows de abril.

NO GRÊMIO RECREATIVO CAFÉ DOS BANCÁRIOS (ÀS 21H)

- **Dia 3**
Paula Pecorelli
(MPB acústico)
- **Dia 5**
Banda On The Rocks
(Classic Rock)
- **Dia 10**
Carol Olivieri
(MPB)
- **Dia 12**
Banda Black Coffe
(Blues)
- **Dia 17**
Renata Pizi
(MPB)
- **Dia 19**
Banda Feeling One
(Pop Rock)
- **Dia 24**
Karina Karla
(MPB)
- **Dia 25**
Renê Sobral
(Samba)

CORETO DA PÇA. ANT. PRADO (6ª ÀS 12H)

- **Dia 5**
Choro e Cia.
(Chorinho)
- **Dia 12**
Bala de Troco
(samba rock)
- **Dia 19**
Banda Rltz
(Pop rock)

ÁGUA NA BOCA

GERARDO LAZZARI

Lanches de dar água na boca, bem montados e com produtos frescos, batata frita sequinha, provolone à milanesa crocante, panquecas com massa fininha e muito recheio e, para quem quer manter a forma, saladas coloridas e sanduíches naturais com muito sabor. Experimente as gostosuras do cardápio do Grêmio!



Centro de Formação Profissional

O Centro de Formação Profissional foi ampliado e funciona na sobreloja e 1º andar da sede do Sindicato (Rua São Bento, 413). O espaço conta com oito salas de moderna infraestrutura – data show e laptop para apresentações, ar-condicionado, mobiliário adequado para abrigar entre 38 e 60 alunos por turma, além de sala de informática com 40 computadores e biblioteca com capacidade para 12 mil livros. Informações **3188-5200**.

JAILTON GARCIA



Cursos de abril a maio de 2013

CURSO	PERÍODO	DIAS	HORÁRIO	VALOR	
				público em geral	associado
FRANCÊS INICIANTE	9/4 a 20/8	terça	19h às 21h	720	360
CONTABILIDADE	13/4 a 18/5	sabado	9h às 13h	440	220
MATEMÁTICA FINANCEIRA	15/4 a 25/4	seg. a qui.	19h às 22h	440	220
CPA10 - MANHÃ	15/4 a 26/4	seg. qua. qui. e sex.	7h30 às 10h30	720	360
CPA10	15/4 a 26/4	seg. qua. qui. e sex.	19h30 às 22h30	720	360
GESTÃO DE CREDITO PJ	22/4 a 26/4	seg. a sex.	19h às 22h	370	185
CPA10 - MANHÃ	29/4 a 10/5	seg. qua. qui. e sex.	7h30 às 10h30	720	360
CPA10	29/4 a 10/5	seg. qua. qui. e sex.	19h30 às 22h30	720	360
MATEMÁTICA FINANCEIRA	6/5 a 16/5	seg. a qui.	19h às 22h	440	220
CPA20	11/5 a 26/5	sab. e dom.	8h às 14h30	1000	480
CPA20 - MANHÃ	13/5 a 24/5	seg. qua. qui. e sex.	7h30 às 10h45	1000	480
CPA10	13/5 a 24/5	seg. qua. qui. e sex.	19h30 às 22h30	720	360
INGLÊS INTERMEDIARIO	16/5 a 12/9	quinta	18h45 às 21h15	720	360
CRÉDITO E COBRANÇA	20/5 a 24/5	seg. a sex.	19h às 22h	370	185
ANALISE DE CREDITO	25/5 a 6/7	sabado	8h às 13h	510	255

Antes de sair, confirme os horários entrando em contato com as casas de espetáculo. Todas as salas estão sujeitas a lotação, por isto chegue sempre com antecedência. Apresente a carteirinha de sócio na bilheteria para obter o desconto.



Uma Noiva Quase Virgem – E Doidinha da Silva (16 anos, 90min)

Neuzinha, jovem bonita e sensual recém saída de um colégio de freiras, resolve se tornar uma sexóloga nesta comédia cheia de confusões. Sexta, 22h; sábado, 21h; domingo, 18h. Até 30 de junho.

Teatro Sílvia Romero (Rua Coelho Lisboa, 334) - ☎ (11) 2093-2464.

www.teatrosilvioromero.com.br

Bilheteria: R\$ 60. Sócios e até 3 dependentes: R\$ 20

DIVULGAÇÃO

Frisante

(60min, 14 anos)

Comédia policial com morte de um dos herdeiros da fortuna de uma família de forma misteriosa. Suspeitos membros do clã disputarão a herança.

Sábado, 21h; domingo e segunda, 20h. Até 24 de junho.

Casa e Teatro Grupo Gattu

(Rua dos Ingleses, 182, Bela Vista)

☎ (11) 3791-2023

www.casaeteatrogrupogattu.com.br

Bilheteria: R\$ 40

Sócios e dependentes: meia entrada

De Mala e Cuia no Trem do Riso

(12 anos, 60min)

Imaginem, só! A pantera cor de rosa indignada por não ter podido escolher a sua própria cor. Esse e outros personagens cômicos estão nesta peça. Sábado, 19h. Até 29 de junho.

Teatro Ruth Escobar

(Rua dos Ingleses, 209)

☎ (11) 3289-2358

www.teatroruthescobar.com.br

Bilheteria: R\$ 50

Sócios e dependentes: R\$ 15

Casal TPM

(12 anos, 80min)

Dois seres que enxergam o mundo de forma diferente, mas que não conseguem viver um sem o outro, enfrentam a rotina do casamento.

Sábados, 21h; domingos, 19h.

Até 28 de abril.

Teatro Maria Della Costa

(Rua Paim, 72, Bela Vista)

☎ (11) 2369-2280

www.teatromariadellacosta.com.br

Bilheteria:

R\$ 50 (sáb) e R\$ 40 (dom)

Sócios e dependentes:

R\$ 20 (sáb), R\$ 18 (dom).



Trair e Coçar é Só Começar

(120 min, 12 anos)

Um dos maiores sucessos do teatro brasileiro, a comédia é encenada há 26 anos. A personagem principal é a empregada Olímpia.

No palco, personagens à beira de um ataque de nervos em uma trama sobre supostas infidelidades e uma sucessão de mal-entendidos.

Sexta, 21h30; sábado, 21h;

domingo, 19h.

Até 21 de abril.

Teatro Fernando Torres

(Rua Padre Estevão Pernet, 588,

Tatuapé) - São Paulo

☎ (11) 2227-1025

☎ (11) 4003-1212

www.ingressorapido.com.br

Bilheteria: R\$ 50 (sex),

R\$ 70 (sáb), R\$ 60 (dom)

Sócios e dependentes:

meia entrada

DIVULGAÇÃO



PANOS E LENDAS

(Livre, infantil)

A criação do mundo falando do homem, sob o olhar de dois índios. Raízes e costumes mostram o ciclo da vida com ternura e simplicidade.

Domingo, 16h. Até maio.

Teatro Paiol Cultural: (Rua Amaral Gurgel, 164)

☎ (11) 3337-4517

Bilheteria: R\$ 40

Sócios e dependentes: meia entrada

Dieta à Portuguesa

(60min, 14 anos)

Marcelo di Morais e João Pedro Santos CQC Portugal (O Patrício) recebem convidados em espetáculo dinâmico sobre dia a dia das pessoas.

Sábado, 22h45. Até 29 de junho.

Teatro Ruth Escobar

(Rua dos Ingleses, 209)

☎ (11) 3289-2358

www.teatroruthescobar.com.br

Bilheteria: R\$ 50

Sócios e dependentes: R\$ 20

Super Mulher - A Comédia



(12 anos, 70min)

Em uma palestra nada convencional, a renomada antropóloga Annah mostra seus estudos em busca do homem perfeito. Sábados, 19h. Até 28 de abril. *Teatro Maria Della Costa* (Rua Paim, 72, Bela Vista)

☎ (11) 2369-2280

www.teatromariadellacosta.com.br. Ingresso na bilheteria custa R\$ 50. Sócios e dependentes: R\$ 18

Avoar

(Livre, infantil)

Numa metrópole qualquer, personagens movidos pela saudade de um tempo feliz quebram a monotonia e frieza da cidade com brincadeiras e

canções. Sábados, 16h. Até maio.

Teatro Paiol Cultural

(Rua Amaral Gurgel, 164)

☎ (11) 3337-4517

Bilheteria: R\$ 40

Sócios e dependentes: meia entrada



Chapeuzinho Vermelho (Livre, 60min)

A versão do conto de fadas mais famoso ganha versão em homenagem à figura das avós. A boa velhinha se transforma em super-heroína, que salva a neta. Sábado e domingo, 17h30. Até 28 de abril.

Teatro Maria Della Costa (Rua Paim, 72)

☎ (11) 2369-2280

www.teatromariadellacosta.com.br

Bilheteria: R\$ 30. Sócios e dependentes: R\$ 13



A Pequena Sereia (60min, Livre)

Ariel, a adorável, curiosa e jovem sereia, se envolve em uma incrível aventura com Linguado, seu melhor amigo, e com Sebastião, o caranguejo. Domingos, 17h. Até 28 de abril.

Teatro Brigadeiro (Avenida Brig. Luís Antonio, 884, Bela Vista).

www.teatrobrigadeiro.com.br. © (11) 3115- 2637. Bilheteria: R\$ 40. Sócios e dependentes: R\$ 20.

Tarde de Palhaçadas

(3 anos, 50min)

Espetáculo presta homenagem a grandes palhaços brasileiros como Arrelia, Carequinha, Piolim, Fuzarca, entre outros, com magia e boas trapalhadas.

Sábados e domingos, 16h.

Até 26 de maio.

Teatro Ruth Escobar

(Rua dos Ingleses, 209)

© (11) 3289-2358

www.teatroruthescobar.com.br

Bilheteria custa R\$ 30.

Sócios e dependentes: R\$ 10.

Rapunzel

(60min, Livre)

Após ser raptada pela bruxa Mazinha, Rapunzel vive presa em uma torre e às vezes tem a companhia do seu amigo, o nordestino Pombo Torpedo. Sábados e domingos, 16h. Até 23 de junho.

Casa e Teatro Grupo Gattu

(Rua dos Ingleses, 182)

© (11) 3791-2023

www.casateatrogrupogattu.com.br

Bilheteria: R\$ 40

Sócios e dependentes: R\$ 20

Manual da Bisca

(80min, 12 anos)

Dois atores se revezam entre 14 personagens e contam a história de uma mulher moderna, com suas vontades, desejos e fraquezas. Quintas, às 21h30. Até maio. Teatro Paiol Cultural (Rua

Amaral Gurgel, 164, Consolação).

© (11) 3337-4517

Bilheteria: R\$ 50

Sócios e dependentes: R\$ 25

Dudinha, a Galinha Mais

Amada do Brasil

(Livre)

Duas crianças interpretam cantigas de roda junto com diversos bichos,

como galinhas, um galo, um pintinho e um sapo. Sábados, 16h; domingos, 15h. Até 28 de abril.

Teatro Brigadeiro (Avenida Brig. Luís Antonio, 884, Bela Vista).

© (11) 3115- 2637

www.teatrobrigadeiro.com.br

Bilheteria: R\$ 60

Sócios e dependentes: R\$ 20

Quem Ri Por Último é Loira ou Portugês

(60min, 12 anos)

O humorista Jorge Paulo mistura o estilo *Stand Up* com personagens, imitações e piadas. Sábados, 18h30. Até 11 de maio.

Teatro Bibi Ferreira (Avenida Brig. Luís Antonio, 931).

© (11) 3105-3129

www.teatrobibiferreira.com.br

Bilheteria: R\$ 50. Sócios e dependentes: R\$ 20



Lorena Hotel

Av. Rebouças, 955,
Jardins, São Paulo
☎ (11) 3066-0000
☎ (11) 3069-0015
www.lorenafat.com.br

27 Praia Hotel

Av. Thomé de Souza, 829,
Enseada Bertiooga
☎ (13) 3317-1109
☎ (13) 3317-1560
www.hotel27.com.br

A Torre Branca Pousada

Rua Pau Brasil, 828,
Vila da Fonte, Monte Verde
☎ (35) 3438-1833
☎ (35) 3438-2267
www.torrebranca.com.br

Allia Hotels

Av. Anísio Fernandes Coelho,
1.630, Jd. da Penha, Vitória
☎ 0800-283-9988
www.alliahotels.com.br

Amanita Estalagem

Rua Safira, 645, Recanto do
Selado, Monte Verde (MG)
☎ (11) 2976-0972
☎ (35) 3438-2097
www.amanitaestalagem.com.br

Amarilis Flat Service - Pool

Al. Guaira, 19, módulo 30,
Rua São Lourenço Bertiooga
☎ (13) 2101-6113
☎ (13) 3316-8121
www.amarilisflatsservice.com.br

**PANORAMA HOTEL & SPA**

Rua Independência, 143, Centro, SP
☎ (19) 3824-1264 ☎ (19) 3824-2700
www.hotelpanorama.com.br

**POUSADA VILLA HARMONIA**

Rua das Acácias, 7, Parati
☎ (24) 3371-2334 ☎ (24) 3371-1330
www.pousadavillaharmonia.com.br

Atibaia Residence Hotel

Al. Lucas Nogueira Garcez, 4.746,
Jardim Itapetinga, Atibaia
☎ (11) 4412-9033
☎ (11) 4418-8033
www.atibaiaresidence.com.br

Avenida**Charme Hotel**

Av. Carlos Mauro, 246,
Centro, Águas de São Pedro
☎ (19) 3482-7900
www.avenidacharmehotel.com.br

**Barretos Country
Hotel & Acqua Park**

Via Pedro Vicentini, 111,
Jardim Aeroporto, Barretos
☎ (17) 3321-2323
www.barretoscountrypark.com.br

Boreas**Apartment Hotel**

Av. César Cals, 1.780,
Praia do Futuro, Fortaleza
☎ (85) 3265-4641
www.boreasaparthotel.com.br

Brisamar Praia Hotel

Al. Barão de Mauá, 827,
Centro, Peruíbe
☎ (13) 3455-4392
☎ (13) 3455-7745
www.hotelbrisamar.com.br

Capivari Plaza Hotel

Rua Senador Gustavo de Godoy,
341, Vila Capivari, Campos do
Jordão ☎ (12) 3669-2266
☎ (12) 3663-2266
www.capivariplaza.com.br

**POUSADA MARTIM PESCADOR**

Av. Bernardino Querido, 161, Itaguá - Ubatuba

☎ (12) 3832-3609 ☎ (11) 7894-9434

www.pousadamartimpescador.tur.br

Pousada Vale dos Passaros
A Preferida TRILINA A 74 KM DE SÃO PAULO

Hoteldagem
Day Use
3ª Idade
Eventos

18 Opções
de Lazer

Sindicato dos Bancários de São Paulo
Bancário Gosta de: **Descontos**
Pagar Barato **de Convênio**
Comer Bem **Especiais**
Conforto

Se Divertir **Temos tudo isso**
e muita paz **e muito mais!**

Consulte sem **RESERVAS: (11) 2216-4480 / (11) 2717-6098**
Compromisso! www.valedospassaros.com / valedospassaros@valedospassaros.com

POUSADA DAS CACHOEIRAS

Rua Benedito Antonio Eloy, 935, Sertão da Quina, Ubatuba

☎ (12) 3849-8244 ☎ (12) 3849-5494 www.pousadadascachoeiras.com.br

Reservas com o Sr. Antonio Carlos, carlosrodrigues@pousadadascachoeiras.com.br

(11) 3692-2537 e nextel: 9*10180.



CLUBES

**Clube Associação
Atlética Guapira**

Rua Dr. José Camargo Aranha,
376, Jd. Guapira, São Paulo,
☎ 2243-8299
www.clubeguapira.com.br
25% no acesso ao clube e na
associação.

Metal Clube

Av. Luis Rink, 501, Rochdale,
Osasco ☎ 3686-7401
clube@sindmetal.org.br,
70% desc. na matrícula.

PARQUES

Aquário de São Paulo

Rua Huet Bacelar, 407,
Ipiranga ☎ 2273-5500
www.aquariodesaopaulo.com.br

Hopi Hari

Rodovia dos Bandeirantes,
Km 72,5, Vinhedo
☎ 0300-789-5566
www.hopiharionline.com.br

**Wet'n Wild**

Rodovia dos Bandeirantes,
km 72, Itupeva ☎ 4496-8000
www.wetnwild.com.br

O Mundo da Xuxa

Shopping SP Market,
Marginal Pinheiros
☎ 5541-2530
www.omundodaxuxa.com.br

IMPORTANTE:

Todos os parques oferecem descontos para bancários sindicalizados. A venda dos ingressos é realizada na sede do Sindicato. Para a compra dos ingressos, os associados deverão apresentar carteirinha do Sindicato ou último holerite. Pagamento somente com cheque do associado. Não trocamos ingressos nem cheques. Todos os pagamentos podem ser feitos com cheques pré-datados. Informações sobre preços e validade dos ingressos na Central de Atendimento, ☎ 3188-5200.

COMERCIAL



☎ (11) 97221-9434
☎ (11) 2843-5995

Desconto: 50% na compra do talão que contém 12 folhas válidas para 12 peças teatrais a serem escolhidas no site do Cheque Teatro e sem prazo determinado para utilização. São mais de 50 peças a sua escolha, sua entrada é gratuita e seus acompanhantes têm um desconto. Comprando seu kit, você ganha gratuitamente o cartão de vantagens Vale Mais. Adquira-o na sede do Cheque Teatro, faça o pedido pelo www.chequeteatro.com.br/spbancarios, ou pelo ☎ 97221-9434. Não cobramos taxa de entrega.

www.chequeteatro.o.br/spbancarios

CINEMA
MAIS
BARATO

Associados ao Sindicato pagam o preço único de R\$ 11 para assistir aos filmes em exibição na rede Cinemark. Não há restrições quanto ao horário ou a dias da semana, mas cada associado pode adquirir no máximo seis ingressos por vez. Recomenda-se chegar à sessão com antecedência, uma vez que os vale-ingressos são trocados na bilheteria. Mas atenção: as salas Cinemark Shopping Iguatemi, Cinemark Bradesco Prime e as salas 3D e XD não estão incluídas no convênio. Os vales-ingresso devem ser adquiridos na Central de Atendimento do Sindicato, na Rua São Bento, 413, São Paulo. Pagamento somente a vista (em dinheiro ou cartão de débito).

REVISTA



www.revistateatroqui.com.br

☎ (11) 3542-1509
☎ (11) 3207-7049

Desconto: 10% de desconto na aquisição da revista *Teatro Aqui!*, publicação bimestral, a pessoa paga um valor único e tem direito a assistir várias peças durante dois meses, sem mensalidades e o acompanhante não paga! "A revista também pode ser adquirida com Marcelo, pelo celular 98711-8847 ou pelo e-mail revista@teatroqui.com.br"

guia de
convênios
2013

MAIS DE 1.500
CONVÊNIOS

As empresas listadas nesse Guia representam apenas uma pequena parcela dos mais de 1.500 convênios firmados pelo Sindicato que proporcionam descontos especiais para os sócios da entidade. A lista completa está no Manual de Convênios, enviado todo início de ano para a casa dos sindicalizados, e também no site do Sindicato, no endereço:

www.spbancarios.com.br

ACADEMIA

Total Burning Academia

Av. Ministro Petrônio Portela, 461,
Freguesia do Ó, São Paulo.

☎ (11) 3978-3478
📠 (11) 9472-7612



Versus Fight Club

Rua Ana Cintra, 44, Santa Cecília
(11) 3431-0535

www.versusfightclub.com.br

AUTOMECÂNICA

Mendocar

Rua Filomena Bocchi Pilli, 159,
Freguesia do Ó

☎ (11) 3998-6330
www.mendocar.com.br

DECORAÇÃO

Detalhes e Decorações

Av. Itaberaba, 1814,
Freguesia do Ó

☎ (11) 3991-5199
☎ (11) 3978-4365

www.detalhesedecoracoes.com.br



TK PRODUÇÕES

Rua Santo Amaro, 380,
sobrelaja, conj. 13,
Bela Vista

☎ (11) 3106-7505

www.revistafunfun.com.br

Desconto: 40% na aquisição da revista. A *Fun & Fun* reúne em um só lugar o melhor do entretenimento cultural de São Paulo. Nosso objetivo é oferecer super descontos em teatros, baladas, cinemas e muito mais. *Divirta-se!*

FLORICULTURA

Vale Verde Flores

Rua Manoel Madruga, 74,
Freguesia do Ó - São Paulo.

☎ (11) 3935-0763
☎ (11) 3931-2218

www.valeverdeflores.com

INFORMÁTICA

Tecmaster

Rua Manoel Madruga, 87,
Freguesia do Ó - São Paulo

☎ (11) 3931-8992
📠 (11) 97333-0520

JÓIAS E ACESSÓRIOS

Cheia de Charme

Rua Dona Primitiva Vianco, 643,
Osasco - São Paulo.

☎ (11) 4624-7773
📠 (11) 98572-6181

MODA

Empório Luna

Rua Dona Primitiva Vianco, 244,
loja 10, Osasco

☎ (11) 3681-6454
www.emporioluna.com.br

MONITORAMENTO

Monitoraggio Rastreamento e

Monitoramento de Veículos

Av. Francisco Paula Leite, 285,
Indaiatuba

☎ (19) 3115-1500
☎ (19) 3392-1406

www.monitoraggio.com.br

SIM TRACK

Calçada Aldebara, 44,

Centro de Apoio II,

Santana de Parnaíba

☎ (11) 2199-0700 ☎ (11) 2199-0701

www.simtrack.com.br

ÓTICAS

Fábrica de Óculos Coutinho

Rua Antonio Agú, 48, Osasco

☎ (11) 3681-8417

SOM

Play Bass - Sonorização

Automática, Mecânica e Elétrica

Rua do Oratório, 350, Mooca

☎ (11) 3537-2381

☎ (11) 7186-4237

VENDAS PELA INTERNET

Brasil Free Shop

Caixa Postal 12195

☎ (11) 7805-6231

www.brasilfreeshop.com.br

IDIOMAS

Black Teacher

Rua Brás da Costa Rubin, 105,

Mandaqui, SP ☎ (11) 2772-2554

www.blackteacher.com.br

Quero Idiomas

Rua Dr. Miguel Vieira Ferreira,
349, Tatuapé - São Paulo

☎ (11) 2309-0911

📠 (11) 97224-8314

www.queroidiomas.com.br



SOLLAR ARTESANATO ATELIÊ SOLLAR

☎ (14) 3496-3141 📠 (11) 99515-2433

www.elo7.com.br/ateliesollar



Desconto de 50% em todas as peças em cartaz do site, com exceção dos espetáculos *Showrrossel*, o *Musical* e *Larissa Manoela*.

☎ (11) 3535-2401

www.loucosporteatro.com



Rua Brás da Costa Rubin,
105, Mandaqui
☎ (11) 2772-2554
www.blackteacher.com.br



SEDA COLLEGE

Intercâmbio de inglês na Irlanda
email: sidnei@seda.ie; skype: sidnei.seda
353 1 473 4915 (Irlanda)
www.sedacollege.com

The Place English School

Rua Gerônimo Caetano Garcia,
270, 3º Piso, Sala 2, Shopping
Casa Grande, Centro, Francisco
Morato ☎ (11) 4609-1770
www.theplacebrazil.com

Yes

Rua Barão de Jundiá, 230, Lapa
☎ (11) 3285-5000
www.cursoyes.com.br

ESCOLA DE MÚSICA

Concert Hall Escola de Música

Rua José Bueno Bicalho, 13, Vila
da Mercês
☎ (11) 2947-0507
www.concerthall.com.br

GASTRONOMIA

Da Rosa Delícias

Av. Itaberaba, 906, Freguesia do Ó
☎ (11) 3992-7113
☎ (11) 3978-5592
www.darosadelicias.com.br

SAÚDE

ODONTOLOGIA

Dental Class

Priscila Mayoshino

Praça Padroeira do Brasil, 46,
Jardim Agú, Osasco
☎ (11) 3681-7122

Liège Maria Pereira da Silva

Rua Santo Egídio, 802,
Santa Teresinha
☎ (11) 2978-6639

PSICOLOGIA

Escuta Analítica

Clínica de Psicanálise

Travessa Tutóia, 9, Paraíso
☎ (11) 3887-9462
☎ (11) 2539-9899
www.escutaanalitica.com.br
clinicaescutaanalitica.blogspot.com

Michel Zaharic

Av. Voluntários da Pátria, 1560,
Santana - São Paulo
☎ (11) 3481-528311
☎ (11) 97623-7435

Priscila Sanctis Silva

Rua Ambrosina de Macedo, 123,
Vila Mariana - São Paulo
Rua Adão Adler, 158, Jaguaré
☎ (11) 99589-9717
☎ (11) 3569-2802

Rita Maria Henriques da Silva

Rua Apucarana, 717, Tatuapé
☎ (11) 2092-3257
www.psicosi.wordpress.com

Visomed Psicologia

Av. Pompéia, 488, Vila Pompéia
☎ (11) 2935-7134
☎ (11) 97980-8488

ODONTOLOGIA Dente Urgente 24h



Rua Heitor Penteado,
2.163, Vila Madalena, SP
☎ (11) 3449-2324
☎ (11) 99799-4370

www.denteurgente24h.com.br
dr.dickson@ig.com.br

Clínica geral e atendimento
24 horas para urgência.

Próximo ao metrô Vila
Madalena, estacionamento
no local.

MAIS DE 1.500 CONVÊNIOS

As empresas listadas nesse Guia representam apenas uma pequena parcela dos mais de 1.500 convênios firmados pelo Sindicato que proporcionam descontos especiais para os sócios da entidade. A lista completa está no Manual de Convênios, enviado todo início de ano para a casa dos sindicalizados, e também no site do Sindicato, no endereço:

www.spbancarios.com.br



APTOS P/ ALUGAR

AVIAÇÃO

1 dorm., frente p/ mar, c/ ou s/ garagem, p/ até 6 pessoas. P/ fins de semana ou temporada © 3966-3523 com Danielle.

CARAGUATUBA

Finais de semana e temporada, de frente para o mar, garagem, ótimo preço © 38516098 Tratar com Rose.

GUARUJÁ

Astúrias – próx. à praia, p/ até 5 pessoas © 5589-7373 c/ Loyda.

GUARUJÁ

Enseada – 3 dorms., 1 suíte, 2 vagas de garagem, a 150m da praia, p/ até 6 pessoas © 99781-4316 e © 96701-6991 Tratar com Jeanete.

GUARUJÁ

Enseada, 1 dorm., 1 suíte, sala, cozinha, wc, mobiliado e vaga de garagem, p/ até 5 pessoas, bem localizado, próx. à praia © 99993-2789.

GUARUJÁ

Pitangueiras, 1 dorm., sala, cozinha, wc, área de serv., totalmente mobiliado, p/ até 4 pessoas. Ótima localização, próx. à praia. No mínimo 4 diárias © 2281-9234 c/ Ana.

GUARUJÁ

Pitangueiras, 1 dorm., sala, cozinha, wc, área de serv., sacada e área de cond., vaga de garagem © 3904-5115 Falar com Ildefonso.

JARDIM GUILHERMINA

Kitão, 1 dorm., cozinha, área de serv., wc, c/ vaga de garagem, próx. ao mar e à feirinha, p/ até 4 pessoas, p/ temporada © 3966-3523 c/ D. Neyde.

KIT GRANDE MONGAGUÁ

Temp. e finais de sem., próx. ao centro de Mongaguá, kit com 2 salas, cozinha e wc, 42 m² a 40 m da praia, p/ até 7 pessoas © 99907-0316.

MONGAGUÁ

Com 1 dorm., sala, coz., elevadores, vaga de gar., 100 m da praia, p/ até 6 pessoas, temporada ou final semana © 2280-7084, © 97476-4185 e © 99852-0669 c/ Carlos ou Roseli.

PRAIA GRANDE

Aviação, p/ temporada © 98487-4885 e © 2253-0068 Tratar com Vilma (após 21h).

PRAIA GRANDE

Aviação, mobiliado, garagem, elevador, a uma quadra da praia. Para temporada ou finais de semana © 2546-2605.

PRAIA GRANDE

Boqueirão/Guilhermina, com dois dormitórios, sala, cozinha, mobiliado © 2947-0961 e © 2969-6978 c/ Vera.

PRAIA GRANDE

Cidade Ocean – 2 dorms., 2 wcs, demais dependências, 1 vaga de garagem, p/ até 8 pessoas. P/ temp ou finais de semana © 3743-8826 e © 99901-4277 Tratar com Orlando ou Cleuza.

PRAIA GRANDE

Em frente ao mar, 2 dorms. (sendo 1 suíte), chur., piscina, salão de jogos, 1 vaga, até 8 p., fins de semana ou feriado © 99333-7759, © 98725-1065 e © 96300-6378. Com Cleuza.

PRAIA GRANDE

Guilhermina (R. Eponina, 212), mobiliado, c/ garagem e elevador, 1 quadra da praia. P/ temporada, feriadões ou finais de semana © 2541-1360.

ITANHAÉM

2 dorms, 1 suíte, mobiliado e decorado, 2 vagas garagem, ótima área de lazer, prox ao satélite, qda praia © 9 9643- 4928 c/ Ramos.

SANTOS / S. VICENTE

Kit em frente ao mar, com 1 garagem coletiva, elevador, p/ até 4 pessoas. P/ temporada ou finais de semana © 3966-3523 Tratar com Neyde.



APTOS À VENDA

JAÇANÁ

Com 3 dorms., 1 suíte, 67m², 1 vaga de garagem, 2º andar, entrega em junho/2013. Entrada de R\$ 60 mil e R\$ 195 mil a financiar © 2249- 3812, © 99745-0594 e © 99636-4823.

JARDIM MARAJOARA

3 dorms, 60m², arm. plan., 1 vaga de garagem, 3º andar, lazer, c/ piscina adulto e infantil, sala de ginastica, sauna, play, churr. doc. Ok © 99993-2789.

OSASCO

Empreendimento Innova Blue – 2 dorms., 1 suíte, 1 vaga de garagem, 57 m², R\$ 80 mil no ato e R\$ 146 mil a financiar x © 3691-8596, 98635-1068. Trtar com Adilson.



CASAS P/ ALUGAR

BERTIOGA

Guaratuba – 2 dorms., 1 suíte, 2 wc, churrasqueira, garagem p/ 2 carros, a 800m da praia, p/ até 8 pessoas. P/ feriadões ou finais de semana © 2958-2411 e © 97125-7134 com Antônio.

BOIÇUCANGA

Com 2 dorms., sala, wc, coz., c/ fogão, geladeira, tv e ventilador de teto, gar. p/ 3 carros. P/ até 10 pessoas. P/ finais de semana ou temporada © 3694-3025 e © 99404-8878 Com Waldo.

CARAGUATUBA

A 300m da praia, c/ tv, churrasqueira, garagem p/ 3 carros. P/ até 10 pessoas. P/ temporada © 2293-4404 e © (12) 3882-5039 c/ Giuseppe.

GUARUJÁ

Enseada, 3 dorm., sendo 1 suíte, 2 vagas, 150m da praia, p/ até 8 pessoas © 99781-4316 e © 96701-6991 c/ Jeanete.

ITAQUERA

Sobrado c/ 2 suítes em cond. fechado, sem uso, a 700m do metrô Itaquera, cond. e IPTU inclusos, seguro-fiança porto, R\$ 1 mil © 98128-2082 com César.

ITANHAÉM

Próximas a Itanhaém, para finais de semana ou temporada © 2743-8280, © 97950-6375 e © 95289-5583 falar com João.

ITANHAÉM

Com 3 dorms., 2 wc, garagem p/ 3 carros, próx. à colônia do Itaú. P/ temporada, feriadões ou finais de semana © 2641-1447, © 99649-6747 c/ Ademir.

PRAIA GRANDE

Caicara – 3 dorms., piscina, salão de jogos, churrasqueira, garagem p/ 4 carros © 2684-4579 e © 99777-3501, c/ Sandra.

PRAIA GRANDE**Vila Tupi**

Vaga de garagem, churrasqueira, ventilador de teto. Para até 12 pessoas. R\$ 130 ao dia
 ☎ 4703-6492 e ☎ 99372-4926
 Falar com Lucia ou Aristides.

SANTO ANT. PINHAL

Com 4 dorms., 2 suítes, sala / lareira, salão de jogos, piscina, churrasqueira. P/ 10 pessoas ou mais. Preço a combinar
 ☎ 3966-3523 c/ Neyde ou
 ☎ 3892-5080 c/ Cláudia.

**CASAS À VENDA****CHÁCARA**

Cond. Porta do Sol Km 63
 Castelo 2800 m, coz, americ., sala, 2 suítes, 2 wcs, sauna, pisc, churrasq, campo de futebol, pomar, gar. 4 carros, R\$ 300 mil / ac. fin. banco ☎ 99403-2538.

ITAQUERA

Sobrado, 2 dormitórios, sala, cozinha, garagem com 4 vagas, R\$ 350 mil, ☎ 3943-7743 próximo ao metrô Dom Bosco.

JARAGUÁ

Cond. fechado, 2 suítes, coz, sala, lavanderia, garagem c/ 1 vaga e estacionamento p/ visita, lazer e seg. ☎ 3941-5690 Falar com Joana.

JUQUITIBA

Bela Chácara, com riacho, piscina natural, lago, mata atlântica 31.500 m² ☎ 98138-8962 Tratar com Tim.

MANDAQUI

Sobrado, 3 dorm, sala, copa, coz, lav, garag, p/ 3 autos, todo reformado, vendo, aceito apto menor valor R\$ 410 mil
 ☎ 99629-9680 c/ Sebastião.

PERUÍBE

Jardim Peruíbe – 2 dorms., ampla cozinha, lavanderia, garagem para 2 carros. R\$ 60 mil, contrato c/ IPTU ☎ 5526-5510 e ☎ 99775-3363.

SÃO VICENTE

Sobrado na Vila Valença, 3 quadras praia Gonzaguinha, 2 dorms., 2 wc, 2 vagas, dorms empregada, área de serviço, R\$ 370 mil ☎ 13-3467-3488.

V. PRUDENTE

Sobrado, 2 suítes, closet, armários embutidos, lareira, lavanderia, edícula, dorm. de emp., garagem c/ 2 vagas, próx. Av. Anhaia Mello e metrô.
 R\$ 320 mil ☎ 2116-4611

**TERRENOS****GRANJA VIANA**

Parque das Artes, Estrada Capuava, 707 m², pequeno aclave. R\$ 210 mil ☎ 99151-5010 c/ Marco ou 3783-3651 c/ Sandra ou Marco (à noite).

IBIÚNA

Cond. fechado, a 5 km do centro, 1.450 m², c/ escritura. R\$ 55 mil ☎ 99397-7074 e ☎ 3696-2546 Tratar com Joelma (depois das 20h30).

MONTE APRAZÍVEL SP

Plano 12m x 24m, 288 m², ótimo preço, excelente localização, com escritura ☎ 3904-5115 Tratar com Ildefonso.

PERUÍBE SP

Estância Balneária Belmira Novais, 11m x 34m, 374 m², com duas frentes, com escritura ☎ 3904-5115 c/ Ildefonso.

ITANHAEM

Balneário Palmeiras, menos de 200m da praia, 269 m² (10 x 26,9) rua pavimentada, R\$ 55 mil ☎ (13) 9650-0252.

ITANHAÉM

Balneário Novaro, murado, 260 m², R\$ 38 mil
 ☎ 13- 9650-0252.

ZONA SUL

Jardim Herplin, bem próximo ao terminal Varginha. R\$ 35 mil
 ☎ 98050-8112.

**VEÍCULOS****BRASÍLIA 1979**

Branca, interior todo marrom monocromático ótimo estado, carro de colecionador placa preta R\$ 12 mil ☎ 99628-5928 Falar com Ronaldo.

CORSA SEDAN MAXX 1.0

4 portas, flex, 2005/2006, verde, 98.000 km. ótimo estado R\$ 17.990, controlar ok
 ☎ 7781-0269.

CITROEN C3 GLX 1.4

2010/2011, 1.4 Flex, 5 portas, somente 26.400 km, completo, única dona, e docs 2013 quitado, R\$ 28.900, não aceito troca
 ☎ 99458-0036.

CLASSIC 2008

Direção, vidro, trava, ar condicionado, alarme, novíssimo
 ☎ 99834-1384 c/ Carlos.

GM/BLAZER 1997

Prata, gasolina 4cc 2.2 em ótimo, estado pintura, mecânica ok, roda de liga leve, faróis de milha, vidro trava elétrica vendo urgente R\$ 15 mil - 3943-7743.

HONDA CITY EX 2011

Aut. 20.000 km, grafite magnésium metálico, completo comb, flex, R\$ 47 500
 ☎ 96214-0315.

**DIVERSOS****ANTIGUIDADES**

Projeter Super 8 ainda na caixa, Sanyo, track sound projector, máquina fotográfica, brinquedos, cédulas, LPS etc. ☎ 2281-9234 RTratar com Ana.

CADEIRA C/ BRAÇOS

P/ escritórios ou sala de espera, cromado c/ braços, assento, braços e encosto em couro preto. R\$ 145 ☎ 3966-3523 c/ Danielle.

CADEIRA P/ PODOLOGIA

Atendimento de podologia, hidráulica, com ajuste para os pés, reclinável, ajuste na altura da cadeira, cor gelo, marca Ferrante + Mocho ☎ 99343-9993.

CARRINHO E BEBE CONF.

5 posições, na cor verde topázio marca Hércules e bebe conforto, cor azul Buriotto com base para veículos seminovo R\$ 380,
 ☎ 99993-2789.

ESTEIRA ELETRONICA

Vendo esteira eletrônica Super II marca Ergo Life usada, R\$ 490, ☎ 97143-0083.

GUITARRA GIANINI

Guitarra Gianini, em bom estado por R\$ 300, ou troco por bicicleta masculina adulta em bom estado também ☎ 97059-2038 c/ João.

JAZIGO CEMIT. JARAGUÁ

3 gavetas, área de serviço, nunca foi usado, preço é R\$ 19.500, mas venda particular por R\$ 14 mil, melhor localização dentro do cemitério, perto da administração ☎ 99151-5010 c/ Marco.

PEÇAS HILUX 2008

Tampa traseira e para-choque dianteiro ☎ 98253-4091 c/ Nelson.

ROTEADOR

TP-Link de 108 MBPS, super G, sem uso, na caixa, R\$ 110 ☎ 98617-8821 c/ Carmelo.

VENDE TUDO

Dorm. provençal casal, geladeira, sofá cama Lafer, notebook, cama solteiro e box casal, etc. mando fotos e-mail ☎ 3859-4497 ou ☎ 5574-8752 c/ Sueli/ Rosangela

VENDE TUDO

Guarda Brinquedo em formato de Urso Azul, TV LCD Samsung, é TV e monitor, R\$ 350, TV 20 polegadas de tubo tela plana Gradiente R\$ 150, ☎ 99841-3373.

XBOX 360

Com destravamento, 3.0, em ótimo estado, R\$ 570 mil, acompanha 1 controle e jogos ☎ 5011-1089.



☎(11) 3804-3822
www.icesbrasil.com.br

ATENÇÃO

Somente serão publicados os anúncios enviados pelo site, pelo endereço www.spbancarios.com.br e não serão mais aceitos anúncios enviados por e-mail.

PARA ANUNCIAR:

www.spbancarios.com.br
EM "CLASSIFICADOS"

Estes classificados dirigem-se exclusivamente a bancários sindicalizados. Para assegurar a manutenção do serviço gratuito, só serão aceitos pedidos de compra, venda, troca e locação de interesse direto e exclusivo do associado e não destinados a fins comerciais. Prestação de serviços, tratamentos, intervenções, produtos farmacêuticos, cosméticos, clínicas e assuntos religiosos, bem como mais de uma solicitação por associado, não serão aceitos. Em função da restrição de espaço, os pedidos serão atendidos por ordem de chegada. O item anunciado é de responsabilidade exclusiva do solicitante.

**WINCAR**

Rua Catuquinha,
213, V. Formosa
☎ (11) 2268-1202
☎ (11) 2294-7192

**ESCOLA DE BALLET COPPÉLIA**

Ballet Clássico - Baby Class - Ballet Adulto e Melhor Idade - Jazz - Sapateado - Pilates

Flamenco - Dança do Ventre - Dança de Salão

www.coppeliaescoladeballet.com.br

Rua Ignácio Alves de Matos, 581 - Itaquera Tel: 2205-0312/2836-8636/98669-5760

NÃO FIQUE SÓ, FIQUE SÓCIO

sindicalize-se

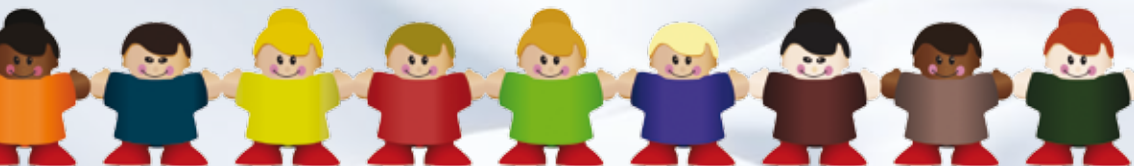

Fortaleça sua entidade de classe e ainda ganhe prêmios e descontos

O Sindicato dos Bancários e Financieiros de São Paulo, Osasco e Região comemora 90 anos em 2013 e é uma das mais importantes entidades de representação de trabalhadores na América Latina. É com a contribuição dos sócios que a entidade mantém sua estrutura para lutar por novas conquistas para os trabalhadores do setor financeiro.

O Sindicato garante a defesa dos direitos dos bancários não apenas nas campanhas nacionais, mas durante todo o ano, com ações educativas, atividades, protestos, negociações com setores específicos ou com as direções dos bancos. Por isso, fique sócio e fortaleça a luta da sua categoria.



Sindicato dos Bancários e Financieiros
de São Paulo, Osasco e Região **CUT**