

# FB

em casa

informação, cultura e lazer

nº 7 - novembro - 2013



Sindicato dos Bancários e Financeiros  
de São Paulo, Osasco e Região CUT  
[www.spbancarios.com.br](http://www.spbancarios.com.br)



## NÃO FOI SÓ PELO SALÁRIO, MAS POR DIGNIDADE

Após 23 dias de forte greve nacional, categoria garante aumento real, PLR maior, ampliação do combate ao assédio moral e duas novas conquistas: vale-cultura e abono assiduidade

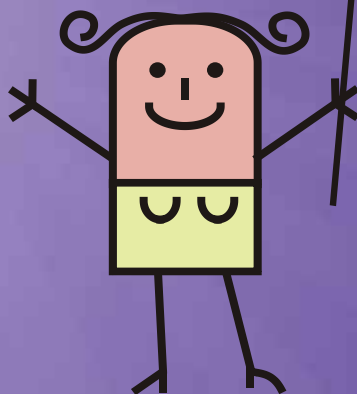
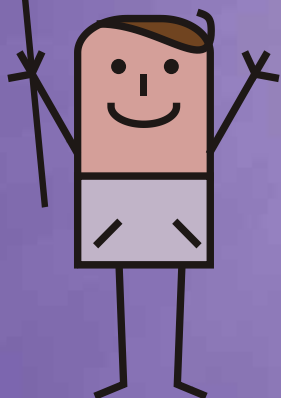



## Sindicato dos Bancários e Financeiros de São Paulo, Osasco e Região **CBUT**

www.spbancarios.com.br

Publicação do Sindicato dos Bancários e Financeiros de São Paulo, Osasco e Região  
Rua São Bento, 413, Centro, São Paulo, CEP 01011-100, telefone (11) 3188-5200

### **PRESIDENTA**

Juvandia Moreira

### **DIRETORES RESPONSÁVEIS**

Ernesto Shuji Izumi (Imprensa), Kardec de Jesus Bezerra (Cultural),  
Neiva Maria Ribeiro (Formação)

### **DIRETORES**

Adozinda Praça de Almeida, Adriana Maria Ferreira, Adriana Oliveira Magalhães, Aladim Takeyoshi Iastani, Alexandre Almeida Bertazzo, Alexandro T. Livramento, Amélia Assis Andrade Santos, Ana Tércia Sanches, André Luis Rodrigues, Antonio Alves de Souza, Antonio Carlos Cordeiro, Antonio Inácio Pereira Jr, Antonio Joaquim da Rocha, Bruno Scola, Carlos Miguel B. Damarindo, Cássio Roberto Alves, Cássio Toshiaki Murakami, Clarice Torquato G. Silva, Cláudio Luis de Souza, Cláudio Vanderlei F. Rocha, Daniel Santos Reis, Edilson Montrose Aguiar Jr., Edison José de Oliveira, Edson Carneiro da Silva, Eduardo Medrado Nunes, Erica de Oliveira B. Simões, Erico de Souza Brito, Ernesto Shuji Izumi, Felipe Aurélio Garcez de Castro, Flávio Monteiro Moraes, Givaldo Lucas, João Luiz Fukunaga, João Paulo da Silva, João Roberto de Almeida, José do Egito Sombra, Jozivaldo da Costa Ximenes, Júlio Cesar Silva Santos, Karina Carla P. Prenholato, Liliane Maria Santos Fiuza, Luiz Carlos Costa, Manoel Elídio Rosa, Marcelo Gonçalves, Marcelo Peixoto de Araújo, Marcelo Pereira de Sá, Márcia do Carmo Nascimento Basqueira, Marcos Antonio do Amaral, Maria Carmem do N. Meireles, Maria Cristina Castro, Maria do Carmo F. Lellis, Maria Helena Francisco, Maria Rosani G. Hashizumi, Maria Selma do Nascimento, Mario Luiz Raia, Marta Soares dos Santos, Mauro Gomes, Neiva Maria Ribeiro dos Santos, Nelson Ezidio B. da Silva, Onísio Paulo Machado, Paulo Roberto Salvador, Paulo Sérgio Rangel, Rafael de Castro Leite Pereira, Ramilton Marcolino, Raquel Kacelnikas, Renata Piazza, Ricardo Oliveira Terrível Barcellos, Rita de Cássia Berlofa, Rogério Castro Sampaio, Roseane Rodrigues Vaz, Rubens Blanes Filho, Rubens Luiz Neves, Sandra Regina da Silva, Sérgio Francisco, Sílvio Takashi Aragusuku, Tânia Maria da Costa, Tânia Teixeira Balbino, Vagner Freitas de Moraes, Valdir Fernandes, Vanderlei Pereira Alves, Vera Lúcia Marchioni, Wagner Cabanal Mendes, Walcir Previtalo Bruno, Willame Vieira de Lavor e William Mendes de Oliveira.

### **DIRETORES HONORÁRIOS**

Ana Maria Érnica, Francisco Cezar Bernardo de Lima, José Ricardo Sasseron, Luiz Cláudio Marcolino, Maria da Glória Abdo, Raimundo Nonato Dantas de Oliveira e Washington Batista Farias.

### **PRODUÇÃO**

**Redação:** André Rossi, Andréa Ponte Souza, Cecília Negrão, Cláudia Motta, Gisele Coutinho, Jair Rosa, Renato Godoy e Rodolfo Wrolli. Diagramação: Linton Publio. Colaboração: Cláudio Renato (Cultural), Alessandra Ferreira e Florice Santos (Descontos e Convênios), Jandira Rodrigues (Formação) e Maria da Penha Dimas (Classificados). Impressão e CTP: Bangraf (11) 2940-6400. Tiragem: 100 mil exemplares. Distribuição domiciliar gratuita aos associados.

---

### **ENDEREÇOS E TELEFONES DO SINDICATO**

**Sede:** Rua São Bento, 413, Centro, ☎ 3188-5200. (Presidência, Subsecretaria de bancos, Regional Centro, secretarias Geral, de Saúde e Condições de Trabalho, de Assuntos Jurídicos, de Imprensa, de Formação, de Estudos Socioeconômicos, de Arrecadação, Cultural, de Organização e Suporte Administrativo, de Relações Sociais e Sindicais, Biblioteca e Centro de Documentação). **Regional Paulista:** Rua Carlos Sampaio, 305, ☎ 3284-7873 e 3285-0027 (metrô Brigadeiro). **Regional Leste:** Rua Icem, 31, ☎ 2293-0765 e 2091-0494 (metrô Tatuapé). **Regional Norte:** Rua Banco das Palmas, 288, Santana, ☎ 2979-7720 (metrô Santana). **Regional Sul:** Av. Santo Amaro, 5914, Brooklin, ☎ 5102-2795. Regional Oeste: Rua Benjamin Egas, 297, Pinheiros, telefone 3836-7872. **Regional Osasco e Região:** Rua Pres. Castello Branco, 150, ☎ 3682-3060 e 3685-2562 (próximo ao Hospital Montreal). **Regional Centro:** Rua São Bento, 365, 19º andar, ☎ 3104-5930 (metrô São Bento).

---



# Sumário

4

**Ao leitor**

6

**Campanha 2013**

18

**Destaques do mês**

20

**Café dos Bancários**

22

**Teatro**

25

**Centro de Formação Profissional**

26

**Convênios**

30

**Classificados**

FOTOS DE DANILO RAMOS, MAURICIO MORAIS E PAULO PEPE



**Proposta da Fenaban aprovada em assembleia dos privados**



**Funcionários do BB aprovam proposta**



**Empregados da Caixa também dizem sim**

# Campanha vitoriosa para os bancários

A mobilização dos bancários arrancou dos bancos ganhos econômicos e melhores condições de trabalho. União e mobilização garantiram pelo décimo ano seguido aumento real, acumulando ganhos de 18,33% nos salários e de 38,7% nos pisos.

Tivemos outros avanços na campanha deste ano, como a adesão ao programa vale-cultura. Os bancos vão repassar mensalmente aos funcionários que ganham até cinco salários mínimos, R\$ 50 para serem gastos em produtos e bens culturais, como teatro, cinema, show, livros e cursos. Esperamos que a iniciativa incentive a leitura e atividades culturais. Além disso, a nova conquista injetará na economia (a partir de janeiro de 2014) R\$ 9,4 milhões ao mês, o que representa R\$ 113 milhões em um ano.

Outra conquista deste ano, contra a pressão por metas, é a proibição de envio de torpedos (via SMS) para o celular do bancário. O instrumento de combate ao assédio moral também está sendo aprimorado, com redução do prazo de retorno dos bancos sobre as denúncias feitas pelos sindicatos: de até 60 dias caiu para até 45 dias.

A pressão dos trabalhadores também garantiu a compensação do período de greve, que os bancos queriam descontar. Pelo estabelecido no acordo, a compensação será de no máximo uma hora por dia até 15 de dezembro. Isso corresponde à anistia de 71% dos dias parados.

O resultado da luta dos bancários não atinge somente nossa categoria. A economia também é favorecida. Somando o reajuste nos salários, nos vales, a PLR total e a nova conquista do vale-cultura o impacto anual da Campanha 2013 será de cerca de R\$ 8,7 bilhões (14,5% superior à campanha do ano anterior). Somente o reajuste de 8% nos salários da categoria representa acréscimo anual de R\$ 2,8 bilhões na economia, dos quais R\$ 887,4 milhões em São Paulo, Osasco e região. Em âmbito nacional a PLR conquistada injetará por volta de R\$ 5,3 bilhões, dos quais R\$ 2,8 bilhões já foram distribuídos na antecipação, em até 10 dias depois da assinatura da Convenção Coletiva de Trabalho.

Parabéns a todos os bancários que fizeram e fazem parte dessa luta!

**Juvandia Moreira**  
Presidenta do Sindicato



# Greve assegura avanços para categoria

*Após 23 dias de uma das mais fortes paralisações dos últimos anos, bancários agregam novas conquistas à Convenção Coletiva de Trabalho: vale-cultura e abono assiduidade*

A Campanha Nacional Unificada 2013 foi encerrada com saldo positivo para a categoria, que conquistou aumento real nos salários pelo décimo ano consecutivo, garantiu PLR maior e agregou à Convenção Coletiva de Trabalho (CCT) novas conquistas como o vale-cultura e o abono assiduidade.

Esses e outros avanços para os trabalhadores de bancos privados, da Caixa Federal e do Banco do Brasil – destacados nas próximas páginas desta edição – foram assegurados após 23 dias de forte greve nacional. Um movimento iniciado em resposta à intransigência da federação dos bancos (Fenaban), que na negociação de 5 de setembro propôs ao Comando Nacional dos Bancários reajuste de 6,1% nos salários, mal cobrindo a inflação.

O Banco do Brasil e a Caixa Federal seguiram a mesma toada. O primeiro chegou a apresentar proposta, considerada insuficiente pelo funcionalismo, e o segundo nem sequer se pronunciou em relação às reivindicações dos empregados.

**BOLA DE NEVE** – A greve começou forte e cresceu ao longo dos dias, com adesão de funcionários de agências de São Paulo, Osasco e região e de setores estratégicos instalados em diversas concentrações: complexos São João, Verbo Divino, XV de Novembro, Compe, CSA, SAC e CSI do Banco do Brasil; Cidade de Deus, Núcleo Alphaville, Nova Central e Telebanco do Bradesco; Casas 1, 2, 3 e Call Center do Santander, centros administrativos Raposo, ITM, Tecno-

SERGIÃO CARVALHO





Presidenta Juvandia Moreira assina acordo que "é fruto de muito trabalho"

lógico Operacional, Brigadeiro e Patriarca do Itaú, Casp do HSBC, Cepti (antiga Rerop), Gilog e Universidade Caixa da Caixa Federal.

Tanta disposição de luta forçou os bancos a convocar nova negociação para 4 de outubro, na qual apresentaram o índice de 7,1% para o salário e 7,5% para o piso entre outras cláusulas econômicas e sociais. Essa segunda proposta também foi rejeitada em assembleia pelos trabalhadores.

**VAROU A MADRUGADA** – A resistência dos trabalhadores em todo o país, comprometendo cada vez mais serviços essenciais das instituições financeiras, forçou a Fenaban a marcar outra reunião, a qual teve início na manhã de 10 de outubro e só terminou na madrugada do dia 11.

O motivo de tanta demora foi a queda de braço entre representantes dos trabalhadores e os negociadores dos bancos em torno dos dias da greve. Os banqueiros propunham reajuste de 8% (1,82% de aumento real) nos salários e verbas, 8,5% no piso (2,29% de aumento real), um dia de abono assiduidade e vale-cultura, entre outras cláusulas, mas queriam que a compensação ocorresse por 180 dias, punindo quem lutou tão bravamente por seus direitos. O Comando resistiu e arrancou a anistia de cerca

de 71% dos dias parados, garantindo que a compensação fosse de no máximo uma hora por dia, de segunda a sexta, até 15 de dezembro.

Também na madrugada do dia 11 as direções do Banco do Brasil e da Caixa Federal apresentaram propostas específicas aos seus trabalhadores, adotando o mesmo índice de reajuste nos salários e verbas conquistado junto à Fenaban e igual redação para a compensação dos dias em greve.

Tanto a proposta da Fenaban quanto as dos bancos públicos foram aprovadas em assembleias na noite de 11 de outubro, encerrando mais um capítulo da história de luta memorável da categoria.

"Os bancários estão de parabéns, foram firmes e fizeram uma bela luta. Conseguimos aumento real e quem participou sabe muito bem como foi difícil avançar. Foram muitos dias de paralisação e agora, para quem fez parte da mobilização, a sensação da conquista é ainda melhor. Avançamos mais uma vez", ressaltou a presidenta do Sindicato, Juvandia Moreira, após as aprovações das propostas, reforçando que é a participação dos trabalhadores ao lado da sua entidade representativa o principal motor dessa luta. "Essa relação de confiança e parceria se fortaleceu ainda mais e isso é muito importante para toda a categoria."

# VEJA O QUE FOI CONQUISTADO NA FENABAN

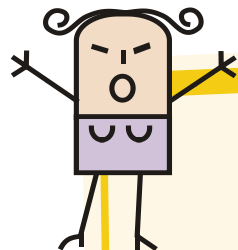

## Greve ARRANCA AUMENTO REAL

### REAJUSTE POR FAIXAS SALARIAIS (R\$)

Salário	Reajuste	Salário com reajuste	Aumento mensal absoluto
1.519,00	8,50%	1.648,12	129,12
2.056,89	8,37%	2.229,05	172,16
2.354,45	8,50%	2.554,58	200,13
3.000,00	8,00%	3.240,00	240,00
3.500,00	8,00%	3.780,00	280,00
4.000,00	8,00%	4.320,00	320,00
4.500,00	8,00%	4.860,00	360,00
5.000,00	8,00%	5.400,00	400,00
6.000,00	8,00%	6.480,00	480,00
7.000,00	8,00%	7.560,00	560,00
8.000,00	8,00%	8.640,00	640,00

A forte greve dos trabalhadores arrancou dos bancos reajuste salarial de 8%, que corresponde a aumento real de 1,82%. A vitória veio mesmo depois de a Fenaban ter divulgado que sua oferta este ano cobriria apenas a inflação, interrompendo assim a sequência de aumentos reais que a categoria vem conquistando desde 2004. Em dez anos, os bancários acumulam 18,33% de aumentos acima da inflação. Veja como ficam os reajustes por faixa salarial.

## COMO FICA A PLR

A parcela de distribuição linear do lucro é maior este ano: passou de 2% para 2,2%. Esse 0,2% a mais representa R\$ 120 milhões do resultado do setor. Além disso, o limite da distribuição teve reajuste de 10%, passando para R\$ 3.388. Houve ainda aumento de 10% (3,71% de aumento real) na parte fixa da regra básica da PLR. Em outubro os bancários receberam a primeira parcela da regra básica da PLR e do valor adicional. O restante será pago até março de 2014

PLR (regra básica)	90% do salário + 1.694,00 (podendo chegar a 2,2 salários)
PLR (parcela adicional)	2,2% do lucro líquido, com teto de R\$ 3.388,00

## ABONO ASSIDUIDADE

Outra nova conquista é o abono assiduidade para todos os trabalhadores que ainda não contavam com esse direito. Os bancos darão um dia de folga ao ano.



# PISOS REAJUSTADOS em 8,5%

Os salários de ingresso da categoria terão reajuste de 8,5%, que corresponde a 2,29% de aumento real. Veja como ficam os salários de escriturário, caixa/tesoureiro e 1º comissionado.

REAJUSTE DO PISO	8,5% (2,29% de aumento real)
Portaria	R\$ 1.148,97
Escritório	R\$ 1.648,12
Caixa	R\$ 2.229,03

# 8% De REAJUSTE NOS VALES

## AUXÍLIOS - REAJUSTE DE 8%

Vale-Refeição	R\$ 23,18 ao dia
Vale-Alimentação	R\$ 397,36
13ª Cesta Alimentação	R\$ 397,36
Auxílio-creche/babá	R\$ 330,71

VA, VR, 13ª cesta alimentação e auxílio-creche/babá também terão aumento real de 1,82%. Veja os valores ao lado.

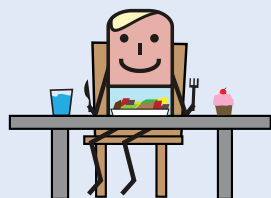

# NOVA CONQUISTA: VALE-CULTURA

Os bancários que ganham até cinco salários mínimos passarão a receber o vale-cultura. Previsto na Lei 12.761/2012, o benefício corresponde a R\$ 50 mensais a serem gastos com eventos e produtos culturais (ingressos para cinema, teatro, exposições, shows, livros, discos, etc). Trata-se de um cartão magnético com validade em todo o país. O valor é cumulativo, portanto, os bancários podem poupar para, por exemplo, gastar com cursos de teatro ou cinema. A empresa deve se cadastrar junto ao Ministério da Cultura e poderá deduzir até 1% do imposto de renda. O desconto para o trabalhador varia entre R\$ 2 a R\$ 5, dependendo do salário. Veja o que o benefício representará a mais na remuneração da portaria, escriturário, caixa e tesoureiro.

## VALE-CULTURA como % dos salários de ingresso pós 90 dias

Piso Salarial	Valor Piso 2013	Vale-Cultura	% salário
Portaria	R\$ 1.148,97	R\$ 50,00	4,4%
Escritório	R\$ 1.648,12	R\$ 50,00	3,0%
Caixa e Tesoureiro	R\$ 2.229,03	R\$ 50,00	2,2%

# AVANÇOS NAS CONDIÇÕES DE TRABALHO

Mais uma nova conquista: com a renovação da CCT, os bancos estão proibidos de cobrar metas via torpedo pelo celular do bancário. Se essa prática abusiva persistir, o Sindicato deve ser comunicado para que tome as medidas cabíveis.

Outro importante passo para melhorar as condições de trabalho é a criação de uma comissão de trabalho para análise das causas dos afastamentos por doença ocupacional no setor.

A nova convenção também prevê a realização de seminário para discutir as mudanças tecnológicas nos bancos com o objetivo de debater seu impacto sobre o trabalho do bancário. E mantida a não devolução do adiantamento emergencial de salário para os afastados por doença ocupacional que o INSS considera apto e o banco inapto ao trabalho. Trata-se da cláusula 60, parágrafo 1º, alínea b, que hoje prevê a devolução desse adiantamento com limite mensal de 30% da remuneração líquida. De acordo com a CCT, os bancários não terão mais de devolver esse adiantamento.

# PROPOSTA APROVADA PELOS FUNCIONÁRIOS DO BB

## PLR

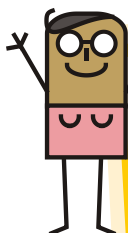

Permanece o formato de pagamento semestral da Participação nos Lucros e Resultados, o qual é composto pelos módulos bônus e Fenaban. O valor pago neste semestre é 47% superior que o do semestre anterior. Veja no quadro como ficou o pagamento para alguns cargos.

CARGO	PLR DO SEMESTRE
Escriturário	R\$ 5.837,15
Caixa executivo	R\$ 6.236,38
Assistentes	2,07 salários paradigma
Gerência média	2,15 salários paradigma

## AUMENTO REAL

Foi aplicado o índice de reajuste nos salários de 8% (1,82% de aumento real) conquistado na mesa geral da federação dos bancos (Fenaban). O mesmo percentual incidiu nas verbas como os vales refeição e alimentação (veja quadro ao lado). O piso de ingresso após 90 dias passar para R\$ 2.104 (A2).

### PROPOSTA FENABAN

<b>REAJUSTE</b>	<b>8% (1,82% de aumento real)</b>
-----------------	-----------------------------------

### AUXÍLIOS - REAJUSTE DE 8%

Vale-refeição	R\$ 23,18 ao dia
Vale-alimentação	R\$ 397,36
13ª cesta-alimentação	R\$ 397,36
Auxílio-creche/babá	R\$ 330,71

## CAIXAS EXECUTIVOS

O banco assumiu o compromisso de preencher o número de caixas executivos existentes, priorizando quem está no cargo há mais de 90 dias e desde que o empregado tenha interesse. Elevação da pontuação de mérito de 0,5 ponto para 1 ponto ao dia, retroativo a 2006. Com pagamento do mérito retroativo a 1º de setembro de 2013.

## CABB

Criação de comissão temática para discutir questões específicas dos funcionários da CABB (Central de Atendimento), entre elas condições de trabalho e critérios de avaliação.

## CONTRATAÇÕES

Convocação de 3 mil concursados para substituir os funcionários que saíram da empresa.

## VALE-CULTURA

O vale-cultura será distribuído a todos os funcionários que ganham até cinco salários mínimos. O projeto, do governo federal, prevê que as empresas cadastradas repassem aos trabalhadores R\$ 50 mensais para gastos em eventos e produtos culturais, como ingressos para cinema, teatro ou compra de livros. Trata-se de um cartão magnético válido em todo o país e com valor cumulativo, ou seja, o bancário pode poupar para fazer cursos de música, por exemplo. A empresa desconta até 1% no IR e o funcionário tem descontado entre R\$ 2 e R\$ 5.



## CASSI e Previ

Criação de mesa temática, a ser constituída em novembro, para discutir as questões relativas principalmente aos incorporados.

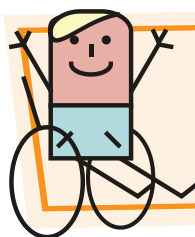

## PCD

Abono das horas para que os bancários com deficiência possam fazer reparos ou ajustes em aparelhos.

## AJUSTES NO PERCENTUAL DE FUNÇÃO

O banco se compromete a efetuar ajustes nos percentuais do Adicional de Função de Confiança (AFC) e do Adicional de Função Gratificada (AFG) em relação aos Valores de Referência (VR) das Respektivas Funções, a partir de 1º de setembro de 2016. Nessa data, o do AFC passará a ser 43,75% e o do AFG vai para 18,75%. Nos três anos seguintes, sempre no 1º de setembro, o AFG para 25% em 2019; 31,25% em 2022; e 37,50%, sem clausular, em 2025.

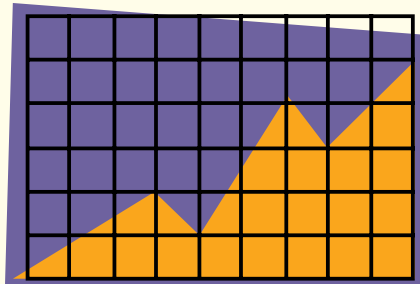

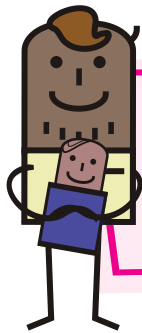

## LICENÇA- ADOÇÃO

Ampliação da licença-adoção de 30 dias para 180 dias para funcionárias e funcionários solteiros ou em união estável homoafetiva.

## ESCRITURÁRIO

Redução da trava de remoção de 24 meses para 18 meses.

## Prevenção

Vacina contra a gripe para todos os funcionários.

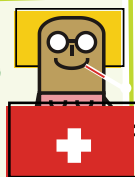

## COMBATE AO ASSÉDIO MORAL

Junção da ouvidoria do banco e do instrumento de combate ao assédio moral – conquista de 2012 junto à Fenaban – para capacitar gestores de Gepes e analistas que atuam como administradores. Além disso, na seleção de gestores para a rede de agências pelo programa de ascensão profissional, haverá o pré-requisito de não ter denúncia procedente nos últimos 12 meses, consideradas também as encaminhadas via instrumento de combate ao assédio moral.

Os gestores estão proibidos de enviar torpedos para cobrança de metas aos trabalhadores fora do horário de trabalho e nos fins de semana.

## BOLSA-ESTÁGIO

Elevação de R\$ 332,97 para R\$ 570.

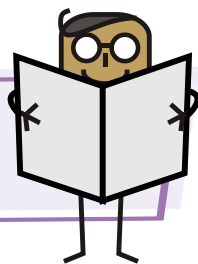

## PLANO DE FUNÇÕES

As pessoas que reduziram a jornada de oito horas para seis horas terão a prorrogação de horas extras por mais seis meses. Haverá o ressarcimento dos dias descontados em função de protestos e greve contra o plano de funções.

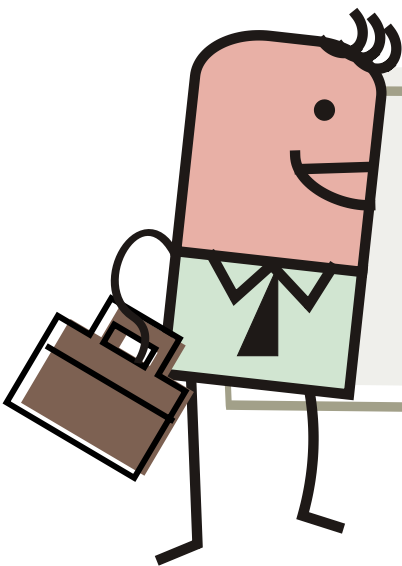

## ASCENSÃO PROFISSIONAL

Para a ascensão por meio do TAO (Talentos e Oportunidades) serão considerados os primeiros 20 colocados nas disputas das vagas. A medida serve para coibir favorecimentos.

## AUXÍLIO-EDUCAÇÃO

R\$ 800 para os dependentes até 24 anos incompletos de funcionários falecidos ou que tenham ficado inválidos em virtude de assalto ao banco.

## DIAS DA GREVE

Haverá compensação dos dias parados até 15 de dezembro em no máximo uma hora por dia, o que representa a anistia de 71% dos dias parados.

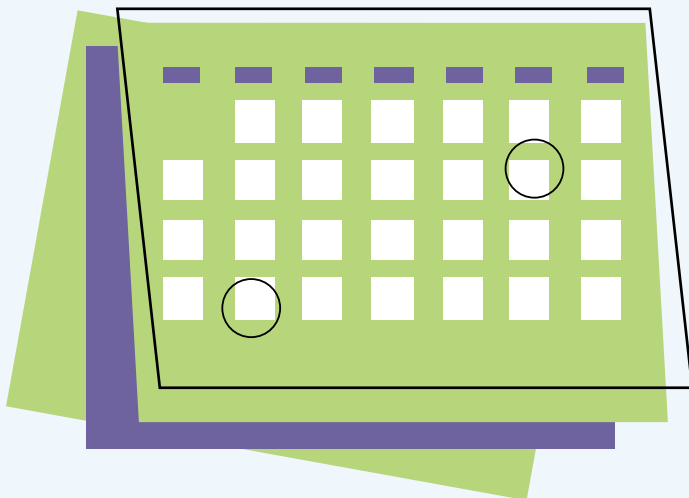

# EMPREGADOS ACEITAM PROPOSTA DA CAIXA

## HORA EXTRA SERÁ PAGA

Ficou garantido pela Caixa que haverá o pagamento das horas extras nas unidades com até 15 empregados. A medida visa que a empresa arque financeiramente pela falta de trabalhadores nas unidades.

## PROMOÇÃO POR MÉRITO

Se em 2012 foi garantido que os cursos da Universidade Caixa caíssem de 100 horas para 70 horas, neste ano o saldo foi mais positivo. A exigência das horas caiu de 70 para 10 ao ano, facilitando a promoção por mérito.

## VALE-CULTURA

Conquistado na mesa da Fenaban, o vale-cultura será distribuído a todos os empregados que ganham até cinco salários mínimos. O projeto, do governo federal, prevê que as empresas cadastradas repassem aos trabalhadores R\$ 50 mensais para gastos em eventos e produtos culturais, como ingressos para cinema, teatro ou compra de livros.

Trata-se de um cartão magnético válido em todo o país e com valor cumulativo, ou seja, o bancário pode poupar para fazer cursos de fotografia, por exemplo. A empresa desconta até 1% no IR e o funcionário têm descontado entre R\$ 2 a R\$ 5.



## VALORIZAÇÃO POR MEIO DA PLR

Uma das principais conquistas dos empregados é a PLR de forma que valorize todos os empregados. Dessa forma, ficou assegurado, conforme projeção da própria Caixa, que o menor pagamento da PLR fosse de R\$ 8 mil.

### EXEMPLOS DE PLR POR FAIXA SALARIAL

TBN Referência  
203 R\$ 8.000,40

Tesoureiro  
R\$ 11.200,88

Caixa Executivo  
R\$ 9.361,28  
Tesoureiro

Avaliador de  
penhor  
R\$ 10.695,98

# REAJUSTE DE 8% NO SALÁRIO e NOS VALES

## PROPOSTA FENABAN

**REAJUSTE** 8% (1,82% de aumento real)

### AUXÍLIOS - REAJUSTE DE 8%

Vale-refeição R\$ 23,18 ao dia

Vale-alimentação R\$ 397,36

13ª cesta alimentação R\$ 397,36

Auxílio-creche/babá R\$ 330,71

A proposta da Fenaban aprovada em assembleia da Caixa no dia 11 de outubro contempla um reajuste de 8% nos salários dos empregados (1,82% de ganho real) e 8,5% no piso (2,29% de aumento real). Os 8% também valem para os auxílios. O vale-refeição passará a R\$ 23,18 ao dia. O vale-alimentação vai para R\$ 397,36 ao mês, assim como a 13ª Cesta Alimentação. O auxílio-creche babá foi para R\$ 330,71.

## QUANTO O BANCÁRIO DA CEF RECEBERÁ DE ANTECIPAÇÃO DA PLR (PROJEÇÃO)

Faixas salariais	PLR Fenaban				PLR Social (4% do lucro líquido semestral)*	Total a receber como antecipação
	Regra básica			Parcela adicional (2,2% do lucro líquido semestral)*		
	54% salário	Parcela fixa	Total Regra Básica (com tetos)			
2.500,00	1.350,00	1.016,40	2.366,40	722,49	1.313,62	4.402,51
3.000,00	1.620,00	1.016,40	2.636,40	722,49	1.313,62	4.672,51
3.500,00	1.890,00	1.016,40	2.906,40	722,49	1.313,62	4.942,51
4.500,00	2.430,00	1.016,40	3.446,40	722,49	1.313,62	5.482,51
5.000,00	2.700,00	1.016,40	3.716,40	722,49	1.313,62	5.752,51
6.000,00	3.240,00	1.016,40	4.256,40	722,49	1.313,62	6.292,51
7.000,00	3.780,00	1.016,40	4.796,40	722,49	1.313,62	6.832,51
8.000,00	4.320,00	1.016,40	5.336,40	722,49	1.313,62	7.372,51
9.000,00	4.860,00	1.016,40	5.452,49	722,49	1.313,62	7.488,60
10.000,00	5.400,00	1.016,40	5.452,49	722,49	1.313,62	7.488,60

\* Os valores foram calculados a partir do lucro líquido do primeiro semestre de 2013: R\$ 3,14 bilhões e distribuição para 95.632 empregados

## LUJA DOS EMPREGADOS MANTÊVE A PLR SOCIAL

Foi acordada com a direção do banco público a manutenção da PLR Social que estabelece a distribuição linear de 4% do lucro líquido entre todos os empregados. Eles também receberão a regra básica da PLR e do valor adicional conquistado pela categoria na mesa geral da federação dos bancos (Fenaban).

A Caixa Federal fez o crédito da primeira parcela da PLR, do valor adicional e da PLR Social no dia 23 de outubro.

# Saiba como fazer o cálculo da PLR sem IR



A conquista do Sindicato, da CUT e outras entidades sindicais garante isenção total do imposto de renda para quem receber Participação nos Lucros e Resultados de até R\$ 6 mil durante este ano.

A nova tabela de incidência do IR na PLR tem como referência todos os valores recebidos dentro do ano fiscal. Para apurar o valor total de PLR a ser tributado, deve-se somar todas as parcelas de PLR e programas próprios recebidas em 2013, inclusive a parcela paga em março, referente ao ano de 2012.

Um bancário, por exemplo, que recebeu R\$ 5 mil de PLR em março passado, não teve nenhum valor de imposto retido na fonte, já que ficou abaixo do limite de isenção de R\$ 6 mil. Se na antecipação da primeira parcela da PLR da Campanha Nacional 2013, recebeu mais R\$ 4 mil, esse valor foi somado aos R\$ 5 mil pagos em março. Ou seja, o cálculo do imposto de renda é feito

com base em R\$ 9 mil. O IR descontado nesse caso é de R\$ 225.

Caso a parcela recebida em março passado tenha sido superior a R\$ 6 mil, houve retenção imediata. Ao receber a antecipação da PLR 2013 houve uma nova retenção, que teve como base a soma das parcelas e o recálculo do imposto devido (*veja exemplos no quadro abaixo*).

O desconto ocorre sempre na fonte, já que as novas regras estabelecem que a PLR não faz parte dos valores contabilizados na declaração de ajuste anual. Os valores de PLR serão apenas informados na declaração de ajuste, em campo próprio.

PLR	IR Devido	
	Em 2012 (R\$)	Nova (R\$)
4.000	347,85	-
6.000	893,47	-
6.500	1.030,97	37,50
7.000	1.168,47	75,00
7.500	1.305,97	112,50
8.000	1.443,47	150,00
8.500	1.580,97	187,50
9.000	1.718,47	225,00
10.000	1.993,47	375,00
11.000	2.268,47	525,00
12.000	2.543,47	675,00
15.000	3.368,47	1.350,00
18.000	4.193,47	2.175,00
20.000	4.743,47	2.725,00
30.000	7.493,47	5.475,00



# Garantidos dois anos de PCR no Itaú



FOTOS DE DANILLO RAMOS

Ivone (ao microfone), ao lado de dirigentes sindicais: "mobilização dos bancários sempre traz conquistas"

Os bancários do Itaú reunidos em assembleia em 22 de outubro, no Sindicato, aprovaram por unanimidade a proposta para o PCR (Programa Complementar de Resultado), arrancada pelos representantes dos trabalhadores em negociação com a direção do banco.

Com isso, os funcionários receberão R\$ 1.950 neste ano e R\$ 2.080 em 2014, ambos sem desconto da PLR (Participação nos Lucros e Resultados) geral da categoria.

O montante deste ano foi pago em 25 de outubro, junto com a primeira parcela da regra básica e do adicional da PLR.

O novo valor representa reajuste de 8,33% sobre o de 2012, quando os bancários receberam R\$ 1.800. Já o total a ser pago em 2014 significa reajuste de 6,67% sobre o montante de 2013.

**PÓS E 2ª GRADUAÇÃO** – A proposta aprovada, negociada com a direção



do banco e apresentada em reunião 17 de outubro em São Paulo, amplia a abrangência das bolsas de estudo, que passam a contemplar, além da primeira graduação, a pós ou a segunda graduação. São 5 mil bolsas no valor de R\$ 320 ao mês cada, sendo mil reservadas para pessoas com deficiência.

"A mobilização e a participação dos trabalhadores sempre traz conquistas. Primeiro com a nova Convenção Coletiva de Trabalho (CCT), que conquistou novamente aumento real e valorização da categoria, e agora com o PCR", afirma a diretora executiva do Sindicato Ivone Silva, que participou da construção da proposta.



### Safra

# PLR maior e anistia dos dias da greve

Em acordo aditivo à Convenção Coletiva de Trabalho os bancários do Safra garantiram teto de parcela de adicional da Participação nos Lucros e Resultados (PLR) de R\$ 4.065,60 e a anistia total dos dias de greve.

GERARDO LAZZARI



Flávio: "Negociação trouxe avanço"

Os trabalhadores também conquistaram mais recursos para o incentivo à educação, com mais 100 bolsas para graduação e pós. Acerca da saúde, haverá palestras de prevenção ao assédio moral.

O diretor do Sindicato Flávio Monteiro Moraes afirma que somente a diferença do adicional da PLR, em relação à dos demais bancários, deve injetar R\$ 3 milhões na economia. "O resultado mostra a importância desse canal de negociação exclusivo com o banco. O acordo também garantiu a manutenção do vale-casamento. O trabalhador que quiser usufruir dessa conquista deve entrar em contato com o RH do banco."

### Financiários

# Trabalhadores conquistam aumento real

Os financeiros conquistaram aumento real nos salários e encerraram a Campanha 2013. A aprovação da proposta da federação das financeiras (Fenacrefi) ocorreu na assembleia de 28 de outubro, no Sindicato.

Pelo acordo, o salário foi reajustado em 8,9% (reposição da inflação entre 1º de junho de 2012 e 31 de maio deste ano e 1,82% de aumento real) e o piso, em 9,4% (2,29% de aumento real).

A PLR garantida foi de 90% do salário mais R\$ 1.952,19, com teto de R\$ 9.316,60. O valor fixo foi reajustado em 10,92% (aumento real de 3,71%), o teto teve aumento de 8,9%.

**NOVAS CONQUISTAS** – Os financeiros que ganham até cinco salários mínimos



Raquel em reunião com Fenacrefi

também conquistaram o vale-cultura no valor de R\$ 50 ao mês. "O acordo trouxe aspectos positivos na medida em que conseguimos manter as conquistas dos financeiros bem próximas às dos bancários", afirma a secretária-geral do Sindicato, Raquel Kacelnikas, que participou das negociações com a Fenacrefi.

JAILTON GARCIA

## Vitória

# Ministra da Cultura parabeniza bancários

A ministra da Cultura, Marta Suplicy, visitou o Sindicato em 22 de outubro e parabenizou os bancários pela inclusão do vale-cultura na Convenção Coletiva de Trabalho. O programa do governo federal concede R\$ 50 para serem gastos em atividades culturais, como cinema, museu ou teatro. Os bancários são a primeira categoria a contar com o benefício em acordo coletivo.

“A coisa mais importante que aconteceu com o vale-cultura, depois da aprovação no Congresso e da sanção da presidenta Dilma, foi os bancários o terem incluído, de forma vitoriosa, no acordo coletivo. Temos de dar parabéns a esse esforço de toda a categoria”, afirmou.

A ministra falou a dirigentes de sindicatos ligados à CUT sobre o programa. “O que eu quero pedir é



Marta “Outras categorias também têm de exigir”

que vocês coloquem o vale-cultura nas suas negociações, porque para o empregador não custa um tostão, é incentivo fiscal. Inclusive os custos que ele tem são descontados, então não tem desculpa. O empregador que não quiser dar o benefício está de má vontade”, enfatizou.

## Comunicação

# FB em braille está maior

Mais informação e conteúdo para os bancários com deficiência visual. Com essa finalidade o Sindicato reformulou a *FB* em braille e a partir da edição 28, do mês de outubro, terá mais um caderno, passando de oito para doze páginas.

O informativo de outubro apresenta como tema central as conquistas da categoria junto à federação dos bancos (Fenaban) e específicas dos trabalhadores da Caixa e do BB após os 23 dias de greve da Campanha 2013.

Além da linguagem em braille, o jornal tem versão com letras maiores para

os bancários com baixa visão.

**INDIQUE** – Caso tenha algum colega que necessite receber a *FB* em braille acesse o [www.spbancaarios.com.br/faleconosco.aspx](http://www.spbancaarios.com.br/faleconosco.aspx), envie mensagem para [folhabancaria@spbancaarios.com.br](mailto:folhabancaria@spbancaarios.com.br) ou ligue para 3188-5200.

A solicitação deve conter o nome do bancário que irá receber a publicação, banco, setor onde trabalha, telefone e email para contato.





## PROGRAMAÇÃO NOVEMBRO



DIA 1

**Grupo Festividade**

Samba



DIA 8

**Garbage Truck**

Clássicos do Rock



DIA 14\*

**Renata Pizi**

MPB



DIA 22

**Isabel Tavares e Black Coffee Band**

Blues



DIA 29

**Cello Oliveira**

Samba

\* quinta-feira

# Cardápio do Grêmio está a cara do verão



DANILO RAMOS

Mais cores e sabores nos pratos de verão do Café dos Bancários. Com cara bem tropical, a novidade promete fazer sucesso entre os bancários nos dias mais quentes.

São sete novos pratos, com saladas que misturam folhas e frutas, ou ainda acompanhamentos como arroz ou

batata frita: risoto de manga, risoto de camarão (*foto*), frango grelhado, filé de peixe com molho tártaro, filé mignon, filé de frango à parmegiana e omelete. O toque especial para cada um fica por conta dos molhos variados, com destaque para o de geleia de pimenta com iogurte.

## Novidades no cardápio de drinks

Duas novas misturas entram na seleção de novidades do verão, uma delas é a caipirinha especial com maracujá, tangerina e pimenta (*foto*). O outro drink, com manga e maracujá, ganha o frescor da hortelã.



DANILO RAMOS

Bancários sindicalizados ganham desconto de 20% na hora de pagar a conta. O espaço abre das 17h às 23h, de segunda a sexta, na Rua São Bento, 413, Centro, e é exclusivo para sócios e seus convidados.

MINISTÉRIO DA CULTURA APRESENTA

# A Bala Na Agulha

DE NANNA DE CASTRO | DIREÇÃO OTÁVIO MARTINS



**drama** 60 min

sócio  
R\$ 20 sex., R\$ 25 sáb. e dom. **14**

Durante uma encenação, um monstro sagrado do teatro, caído no ostracismo, duela com um jovem galã que é sucesso na TV. Até que uma atriz da plateia sobe ao palco para tentar conter o conflito. Sexta e sábado 21h, domingo 19h. Até 1º de dezembro  
*Tucarena PUC* (Rua Monte Alegre, 1.024, Perdizes)  
 ☎ **(11) 3670-8455**  
 Bilheteria: R\$ 40 a R\$ 50

### CASAL TPM

Casal enxerga o mundo de forma diversa e enfrenta a rotina do casamento desde os tempos das cavernas. Uma bomba-relógio sempre prestes a explodir. Sábado, 21h30, domingo, 19h. Até 8 de dezembro (dia 26 de outubro não haverá espetáculo).  
*Teatro Juca Chaves* (Rua João Cachoeira, 899)  
 ☎ **(11) 3168-2015**  
 Bilheteria: R\$ 60

**comédia** 80 min sócio e dependente R\$ 20 sáb/R\$18 dom **12**

### ATÉ QUE A MORTE LHE APAREÇA!

Falar em morte pode dar arrepios, mas a autora Eliana Ravanhani encontrou uma maneira bem divertida de contar três histórias sobre o assunto e arrancar risadas do público. Sábado, às 19h. Até 30 de novembro.  
*Teatro do Ator* (Praça Roosevelt, 172)  
 ☎ **(11) 3257-3207**  
[www.teatroator.com.br](http://www.teatroator.com.br)  
 Bilheteria: R\$ 30

**comédia** 60 min sócio e até 6 acompanhantes R\$ 10 **L**

### LABORATÓRIO SEXUAL

A peça mostra os bastidores de uma companhia de teatro durante a montagem de uma peça sobre sexo. No enredo, uma atriz ninfomaníaca, um bissexual, um homofóbico e vários conflitos. Sexta 21h, domingo 19h. Até 15 de dezembro.  
*Amadododito Fábrica de Arte* (Rua Aimberé, 236, Pompéia)  
 ☎ **(11) 5083-2218**  
[www.amadododito.com.br](http://www.amadododito.com.br)  
 Bilheteria: R\$ 40

**comédia** 70 min sócio e acompanhante R\$ 12 **16**

### Fique ligado

Antes de sair de casa, confirme os horários por meio dos telefones dos teatros. Todas as salas de espetáculos estão sujeitas à lotação, por isso chegue sempre com antecedência. Apresente a carteirinha de sócio do Sindicato na bilheteria para obter o desconto.



comédia



90 min

sócio e acompanhante  
R\$ 20

16

## Uma Noiva Quase Virgem e Doidinha da Silva

Neuzinha, recém-saída de um colégio de freiras, resolve se tornar sexóloga. Sua mãe tem outros planos e trama noivado com o rico latifundiário Alexandrão, machista e conservador. Sexta, 22h; sábado, 21h; domingo, 18h.

Até dezembro.

*Teatro Silvio Romero*  
(Rua Coelho Lisboa, 334)

☎ (11) 2093-2464

[www.teatrosilviromero.com.br](http://www.teatrosilviromero.com.br)

Bilheteria: R\$ 60

## De Mala e Cuia no Trem do Riso

Risadas garantidas com os personagens Kikide, um velho funcionário de produções teatrais que quer mudar de carreira sendo velhinho de programa; Osório, que não consegue parar de rir e a pantera cor-de-rosa indignada por não ter podido escolher sua própria cor. Sábado, 19h. Até 7 de dezembro.

*Teatro Ruth Escobar*  
(Rua dos Ingleses, 209)

☎ (11) 3289-2358

[www.teatroruthescobar.com.br](http://www.teatroruthescobar.com.br)

Bilheteria: R\$ 50



comédia



60 min

sócio e acompanhante  
R\$ 10

12



☎ (11) 97221-9434

☎ (11) 2843-5995

Desconto: 50% na compra do talão que contém 12 folhas válidas para 12 peças teatrais a serem escolhidas no site do Cheque Teatro e sem prazo determinado para utilização. São mais de 50 peças, sua entrada é gratuita e seus acompanhantes têm um desconto. Comprando seu kit, você ganha o cartão de vantagens Vale Mais. Não é cobrada taxa de entrega. Faça seu pedido pelo [www.chequeteatro.com.br/spbancarios](http://www.chequeteatro.com.br/spbancarios) ou

☎ (11) 97221-9434



infantil



70 min

sócio e até 6 acompanhantes  
R\$ 12

Adaptação do clássico de Edgar Rice Burroughs, conta a história de um bebê que nasceu na selva e foi adotado por uma família de gorilas. Com sua amiga, a gorila Terk, ele aprendeu a balançar por entre as árvores e a sobreviver no reino animal. Mas, com a chegada dos humanos, Tarzan deve escolher entre uma vida civilizada, com sua amada Jane, e a vida selvagem que sempre amou. Sábado, 17h30. Até 7 de dezembro.

*Teatro Juca Chaves*

(Rua João Cachoeira, 899, Itaim Bibi)

[www.teatrojucachaves.com.br](http://www.teatrojucachaves.com.br)

☎ (11) 3168-2015

Bilheteria: R\$ 60



comédia



90 min

sócio e acompanhante  
R\$ 12

## A Comédia do Coração

Trama gira em torno do Razão que o tempo todo tenta impedir que a Paixão se case. A Paixão tem muita afinidade com a Alegria e o Sonho que a protege das maldades planejadas pela Dor, pelo Ódio, Ciúme e o Medo. Sábados, 20h. Até 14 de dezembro. (dia 16 de novembro não haverá apresentação)

*Amadododito Fábrica de Arte*

(Rua Aimberé, 236)

☎ (11) 5083-2218

[www.amadododito.com](http://www.amadododito.com)

Bilheteria: R\$ 30

## A Arte da Guerra

Duas histórias paralelas em épocas distintas: na China antiga, o General Kwan é convocado pelo Imperador para ensinar a seu filho a arte da estratégia. Nos dias atuais, a advogada brasileira Verônica sofre com as mudanças drásticas na empresa em que trabalha.

Quarta, 21h. Até 4 de dezembro.

*Teatro Silvio Romero*

(Rua Coelho Lisboa, 334, Tatuapé)

☎ (11) 2093-2464/3096-4490

[www.teatrosilvioromero.com.br](http://www.teatrosilvioromero.com.br)

Bilheteria: R\$ 60



tragicomédia



90 min

sócio e acompanhante  
R\$ 30



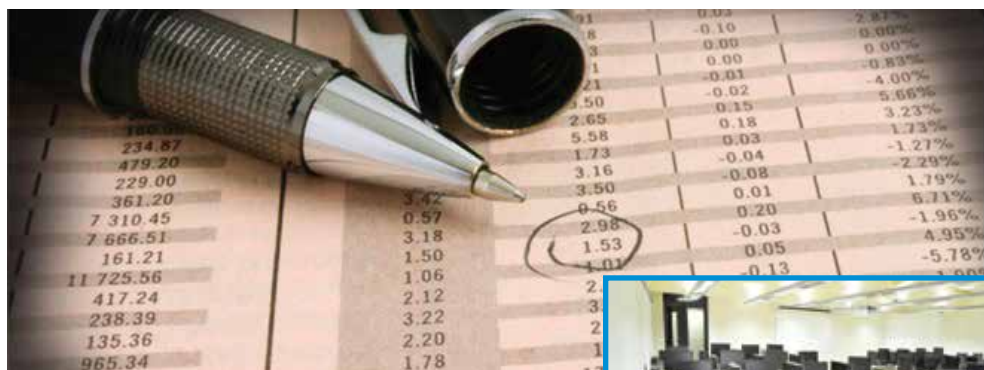

## Gestão de Crédito

Garanta sua vaga para o curso Gestão de Crédito PJ e adquira sensibilidade e percepção crítica sobre operações de crédito para avaliação de sinais de inadimplência, aprenda mais sobre mercado financeiro, conceitos de Economia, regulação do Banco Central, crédito e risco entre outras atividades. Confira abaixo, na tabela, horário e valor do investimento.



O Centro de Formação Profissional do Sindicato funciona na sede da entidade, na Rua São Bento, 413, e oferece aos alunos infraestrutura de qualidade, salas de aula com projetor e notebook para apresentações, wi-fi e ar-condicionado. Conheça o CFP e desfrute de toda a estrutura feita para o aperfeiçoamento profissional dos bancários. Informações pelo (11) 3188-5200.

### Cursos de novembro e dezembro

CURSO	PERÍODO	DIAS	HORÁRIO	VALOR	
				PÚBLICO EM GERAL	ASSOCIADO
Análise de Crédito	11/11 a 28/11	seg. a qui.	19h às 22h	R\$ 510	R\$ 255
CPA-20	11/11 a 22/11	seg. qua. qui. e sex.	7h às 10h45	R\$ 1.000	R\$ 480
CPA-20*	11/11 a 22/11	seg. qua. qui. e sex.	19h às 22h45	R\$ 1.000	R\$ 480
CPA-10	11/11 a 21/11	seg. a qui.	7h30 às 10h30	R\$ 720	R\$ 360
Matemática Financeira	18/11 a 28/11	seg. a qui.	19h às 22h	R\$ 440	R\$ 220
Gestão de Crédito PJ	18/11 a 22/11	seg. a sex.	19h às 22h	R\$ 370	R\$ 185
CPA-10**	18/11 a 28/11	seg. a qui.	19h30 às 22h30	R\$ 720	R\$ 360
CPA-10	25/11 a 5/12	seg. a qui.	7h30 às 10h30	R\$ 720	R\$ 360
CPA-20	25/11 a 5/12	seg. a qui.	19h às 22h45	R\$ 1.000	R\$ 480
CPA-10	30/11 a 8/12	sáb. e dom.	sábado 8h30 às 17h30 domingo 8h30 às 12h30	R\$ 720	R\$ 360
Crédito e Cobrança	2/12 a 6/12	seg. a sex.	19h às 22h	R\$ 370	R\$ 185
CPA-10	9/12 a 19/12	seg. a qui.	19h30 às 22h30	R\$ 720	R\$ 360
CPA-20	9/12 a 20/12	seg. qua. qui. e sex.	7h às 10h45	R\$ 1.000	R\$ 480

\*Aulas na Regional Oeste (Rua Benjamin Egas, 297, Pinheiros)

\*\*Aulas na Regional Sul (Av. Santo Amaro, 5.914, Brooklin)



## ACADEMIA

### MEGA ACADEMIA DE MUSCULAÇÃO E GINÁSTICA

☎ (11) 3692-2747  
☎ (11) 99654-6112  
[www.academiamega9.com.br](http://www.academiamega9.com.br)

### RITMO E FORMA ACADEMIA E ARTIGOS ESPORTIVOS

☎ (11) 3681-3400

## AGÊNCIAS DE VIAGENS / TURISMO

### CVC GRANJA VIANA

☎ (11) 4702-0306

### TUPANTUR AGÊNCIA DE VIAGENS E TURISMO

☎ (11) 2975-2455  
☎ (11) 2978-8203  
[www.tupantur.com.br](http://www.tupantur.com.br)

## APARELHOS AUDITIVOS

### ADAPTO MORUMBI

☎ (11) 3685-2246  
☎ (11) 3683-5387  
[www.adaptomorumbi.com.br](http://www.adaptomorumbi.com.br)

## ARTESANATO

### SOLLAR ARTESANATO

☎ (11) 99515-2433  
☎ (14) 99826-0905  
[www.elo7.com.br/ateliesollar](http://www.elo7.com.br/ateliesollar)

## CHOCOLATE

### FÁBRICA DI CHOCOLATE

☎ (11) 3537-0478  
[www.facebook.com/fdcsmi](http://www.facebook.com/fdcsmi)

## CLÍNICA PARA DEPENDENTES QUÍMICOS

### CASA DIA SÃO PAULO

☎ (11) 2779-6420  
[www.casadiasp.org](http://www.casadiasp.org)

### CLÍNICA DE REABILITAÇÃO PSICOSSOCIAL NÚCLEO

☎ (11) 4612-5247  
[www.nucleogv.com.br](http://www.nucleogv.com.br)

## CLUBES E PARQUES

### AQUÁRIO DE SÃO PAULO

Rua Huet Bacelar, 407, Ipiranga  
☎ (11) 2273-5500  
[www.aquariodesaopaulo.com.br](http://www.aquariodesaopaulo.com.br)

### ATLÉTICA GUAPIRA

Rua Dr. José Camargo Aranha, 376, Jardim Guapira  
☎ (11) 2249-9100  
[www.clubeguapira.com.br](http://www.clubeguapira.com.br)

### GALERIA PARQUE INFANTIL

Rua Dona Primitiva Vianco, 100, loja 133, Centro  
☎ (11) 4804-9707  
☎ (11) 96304-0273  
[www.galeriapark.com.br](http://www.galeriapark.com.br)

### HOPI HARI

Rodovia dos Bandeirantes, km 72,5, Vinhedo  
☎ (11) 0300-789-5566  
[www.hopiharionline.com.br](http://www.hopiharionline.com.br)

### METAL CLUBE

Av. Luis Rink, 501, Rochdale, Osasco  
☎ (11) 3686-7401  
[clube@sindmetal.org.br](mailto:clube@sindmetal.org.br)



Desconto de 50% em todas as peças em cartaz no site Loucos por Teatro

☎ (11) 3535-2401

[www.loucosporteatro.com](http://www.loucosporteatro.com)

### O MUNDO DA XUXA

Shopping SP Market, Marginal Pinheiros  
☎ (11) 5541-2530  
[www.omundodaxuxa.com.br](http://www.omundodaxuxa.com.br)

### WET'N WILD

Rod. dos Bandeirantes, km 72, Itupeva  
☎ (11) 4496-8000  
[www.wetnwild.com.br](http://www.wetnwild.com.br)

## COLÉGIOS E/OU ESCOLINHAS DE EDUCAÇÃO INFANTIL

### ESCOLA PEQUENO MUNDO

☎ (11) 2238-6566  
[www.eeipequenomundo.com.br](http://www.eeipequenomundo.com.br)

### FAZENDO MEU CAMINHO

☎ (11) 3673-0513  
[www.fazendomeucaminho.com.br](http://www.fazendomeucaminho.com.br)

## COSMÉTICOS

### CHARMY COSMÉTICOS

☎ (11) 4243-3143

## CURSOS

### INSTITUTO INTEGRADO DE PSICANÁLISE

☎ (11) 5083-4187  
[www.psicanaliseip.com.br](http://www.psicanaliseip.com.br)

## CURSOS DE IDIOMAS

### UNITED INSTITUTE

☎ (11) 4436-5232  
[www.united18.com.br](http://www.united18.com.br)

### YES! INGLÊS E ESPANHOL

☎ (11) 2305-1234  
[cursosyes.com.br/tatuape](http://cursosyes.com.br/tatuape)

## ESTÉTICA E/OU SALÃO DE BELEZA

### EMAGRECENRO

☎ (11) 5585-2700  
[www.emagrecenro.com.br](http://www.emagrecenro.com.br)

### MASSAGEM E ESTÉTICA

☎ (11) 99190-5250  
☎ (11) 98658-2648  
[www.massagemestetica.yolasite.com](http://www.massagemestetica.yolasite.com)

### SALÃO DE BELEZA MONTANNA

☎ (11) 3337-3709  
☎ (11) 98459-9507

### SPA FERRARO

☎ (11) 2099-2987  
☎ (11) 2971-3462  
[www.spaferraro.com.br](http://www.spaferraro.com.br)

## FARMÁCIAS

### ATELIÊ DAS FÓRMULAS

☎ (11) 3654-2266  
☎ (11) 3654-2278

## FESTA

### TELEDRAMAS PRODUÇÕES

☎ (11) 5574-5094  
☎ (11) 99960-7611  
[www.teledramas.com.br](http://www.teledramas.com.br)

### TWO BROTHERS EVENTOS

☎ (11) 4243-3143  
[www.frogerieventos.com.br](http://www.frogerieventos.com.br)

## INFORMÁTICA

### LIOL

COMPLETA O SEU DIA  
☎ (11) 3699-6434  
[www.liol.com.br](http://www.liol.com.br)

## LOCAÇÃO DE QUADRAS

### SOCIETY GRANJA VIANA

☎ (11) 4612-0221  
[www.societygranjaviana.com.br](http://www.societygranjaviana.com.br)

## ODONTOLOGIA

### JULIANA JARDIM BRAGA

☎ (11) 3683-5606

## ÓTICAS

### ÓTICAS GIOVANNA

☎ (11) 3685-0906  
[www.oticasgiovanna.com.br](http://www.oticasgiovanna.com.br)

## PET SHOP

### APEGO CLUB

☎ (11) 3654-0854 / 3654-1837  
[www.facebook.com/apegoclubpetshop](http://www.facebook.com/apegoclubpetshop)

## FIQUE ATENTO

Todos os parques oferecem descontos aos bancários sindicalizados. A venda dos ingressos é realizada na sede do Sindicato (com exceção da Cidade das Abelhas e da Galeria Parque Infantil, os quais poderão ser adquiridos com desconto diretamente na bilheteria do parque). Para a compra dos ingressos, os sócios deverão apresentar carteirinha do Sindicato ou último holerite. Pagamento somente com cheque do associado (pode ser pré-datado). Não trocamos ingressos nem cheques. Informações sobre preços e validade dos ingressos na Central de Atendimento.

☎ (11) 3188-5200

Dúvidas e sugestões:

[convênios@spbancarios.com.br](mailto:convênios@spbancarios.com.br)

## PILATES

**ALAMEDA STUDIO PILATES**  
☎ (11) 2865-2104  
☎ (11) 2892-6565  
[www.alamedastudiopilates.com.br](http://www.alamedastudiopilates.com.br)

**LC PILATES**  
☎ (11) 4159-3502  
☎ (11) 99649-3889

## POUSADAS, HOTÉIS E CHALÉS

**COSTA AZUL CLUBE HOTEL**  
☎ (13) 3851-1489  
☎ (13) 3851-8288  
[www.hotelcostazul.com.br](http://www.hotelcostazul.com.br)

**HOTEL RECANTO BELA VISTA**  
☎ (19) 3824-1102  
☎ (11) 3217-9808  
[www.hotelrecantobelavista.com.br](http://www.hotelrecantobelavista.com.br)

**LITO PALACE HOTEL**  
☎ (13) 3821-1055  
☎ (13) 3821-6572  
[www.litopalacehotel.com.br](http://www.litopalacehotel.com.br)

**POUSADA ACONCHEGO**  
☎ (13) 3842-1360  
[www.aconchegoilha.com.br](http://www.aconchegoilha.com.br)

**POUSADA ICARAÍ**  
☎ (13) 3842-1110  
[www.pousadaicarai.com.br](http://www.pousadaicarai.com.br)

## PRODUTOS TERAPÊUTICOS

**INVEL**  
☎ (11) 5077-7120  
[www.invel.com.br](http://www.invel.com.br)

## PSICOLOGIA

**ALESSANDRA ESQUILLARO MASSOLA**  
☎ (11) 98942-9034  
[www.alessandrapsicologa.com.br](http://www.alessandrapsicologa.com.br)

**ANÁDIA MARIA DI SANTO COLTACCI**  
☎ (11) 2778-9049  
☎ (11) 94182-2811  
[www.anadiamariapsicologa.com](http://www.anadiamariapsicologa.com)

**INSTITUTO INTEGRADO DE PSICANÁLISE**  
☎ (11) 5083-4187  
☎ (11) 98514-9655  
[www.psicanaliseiip.com.br](http://www.psicanaliseiip.com.br)

**REGINA CÉLIA R. N. BELLINI**  
☎ (11) 4702-6307  
☎ (11) 98216-9870



## TK PRODUÇÕES

Rua Santo Amaro, 380,  
sobreloja, conj. 13, Bela Vista

☎ (11) 3106-7505 / 7800-8249

[www.revistafunfun.com.br](http://www.revistafunfun.com.br)

Descontos e gratuidades no melhor do entretenimento em São Paulo. Teatros, parques, baladas, restaurantes e muito mais. Revista bimestral. Solicite o seu código de descontos no call center e receba a revista em sua casa, sem taxa de entrega. Você também pode fazer a assinatura e ganhar desconto ainda maior. Divirta-se!

## RESTAURANTES

**RESTAURANTE E PIZZARIA PORTO CAMARÃO**  
☎ (13) 3851-3994  
☎ (13) 98137-4628

**RESTAURANTE SAMBAQUI**  
Rua Thales Bernardes, 69,  
Centro, Cananéia  
☎ (13) 3851-2058  
☎ (13) 8156-2490  
[www.restaurantesambaqui.com.br](http://www.restaurantesambaqui.com.br)

## TATUAGEM

**ARTE MAGIA - TATTOO E MAQUIAGEM DEFINITIVA**  
☎ (11) 2362-6925  
☎ (11) 95629-2625

## TERAPIAS ALTERNATIVAS

**CANTINHO DO RELAXAMENTO**  
Av. Cruzeiro do Sul, 1479,  
Rochdale, Osasco  
☎ (11) 3656-9748

**ESPAÇO OÁSIS**  
Rua São Bento, 377, Centro  
☎ (11) 3588-1000 / (11) 3588-8880  
[www.oasisespaco.com](http://www.oasisespaco.com)

## ATENÇÃO

Somente serão publicados os anúncios enviados pelo [www.spbancarios.com.br](http://www.spbancarios.com.br)  
Não será aceito envio por e-mail.

**7º CRUZEIRO QUALIDADE DE VIDA**

Instituto Qualidade de Vida

01 a 08 de fevereiro de 2014  
MSC PREZIOSA

**DESCONTO 5% PARA ASSOCIADOS**

**Saída de Santos**

- Shows
- Restaurantes
- Piscinas
- Cassino
- Bares
- Lojas

**Ilha Grande Salvador Ilhéus e Búzios**

E diversas atividades voltadas à saúde e ao bem-estar

Pagamento em 11x: 10% de entrada e saldo em 10 parcelas (cheque ou cartão)

**INFORMAÇÕES E RESERVAS** Fone: 11 3661-8223  
[cruzeiro@iqv.com.br](mailto:cruzeiro@iqv.com.br)

\*Valores, promoções e disponibilidade de cabine sujeitos a confirmação na data da reserva

# Reprotel

Reservas e Promoções de Hotéis

☎ (11) 4425-0278

☎ (11) 4422-6654

[atendimento@reprotel.com.br](mailto:atendimento@reprotel.com.br)

[www.reprotel.com.br](http://www.reprotel.com.br)

**Desconto: 15% a vista ou a prazo em toda a rede de hotéis, parcelado em até 4 vezes sem juros**



**HOTEL MARUPIARA**  
Porto de Galinhas



**CAPITANIA PRAIA HOTEL**  
Porto Seguro



**Vou de AIRPORT Bus Service**

Informações, horários e a linha mais próxima no site  
[www.airportbusservice.com.br](http://www.airportbusservice.com.br)

**SERVENG**  
SERVIÇOS DE TRANSPORTE

[fb.com/VoodeAirport](https://www.facebook.com/VoodeAirport)

Airport Bus Service, o melhor custo benefício.



**ACUTERAPIA  
ACUPUNTURA PARA  
SAÚDE E ESPORTE**  
Avenida Senador  
Casemiro da Rocha, 1.183  
[www.acuterapia.com.br](http://www.acuterapia.com.br)  
☎ (11) 97235-6958  
☎ (11) 99507-1856  
30% de desconto na  
sessão avulsa; e 40% em  
pacote com 10 sessões,  
em até 2 parcelas

**REVISTA TEATRO AQUI**

A nova edição da revista Teatro Aqui traz a comédia *La Mamma*, entre outras novidades. A revista de R\$ 70 sai por R\$ 29,90

☎ (11) 98711-8847

[revista@teatroaqu.com.br](mailto:revista@teatroaqu.com.br)  
[www.revistateatroaqu.com.br](http://www.revistateatroaqu.com.br)

## MAIS DE 1.500 CONVÊNIOS

As empresas listadas nesse *Guia* representam apenas uma pequena parcela dos mais de 1.500 convênios firmados pelo Sindicato que proporcionam descontos especiais para os sócios da entidade. A lista completa está no *Guia de Convênios*, enviado todo início de ano para a casa dos sindicalizados, e também no site do Sindicato, no endereço:

[www.spbancarios.com.br](http://www.spbancarios.com.br)



**ESTÚDIO ARMAZÉM**  
Rua Henrique Lindenberg,  
224, Tatuapé  
☎ (11) 3486-0764  
☎ (11) 2639-1445  
[www.escudioarmazem.com](http://www.escudioarmazem.com)



### COLÔNIA JULIO MESQUITA

Avenida Sapetuba, 6316  
Jd. Suarão, Itanhaém  
☎ (11) 3856-2385  
☎ (11) 3856-2190  
[www.arjm.com.br](http://www.arjm.com.br)



**Yes!**  
**inglês · espanhol**  
**O INGLÊS QUE EVOLUI**

*Aproveite a parceria que a YES!  
tem com essa instituição e  
faça seu curso de Inglês e  
Espanhol conosco!*

**Matricule-se Já!**

cursoyes.com/tatuape

**YES! Tatuapé**  
☎ 2305.1234  
Rua Emilio Mallet, 60

### CINEMA MAIS BARATO

Associados ao Sindicato pagam o preço único de R\$ 11,35 para assistir aos filmes em exibição na rede Cinemark. Não há restrições quanto a horário ou dias da semana, mas cada associado pode adquirir no máximo seis ingressos por vez. Recomenda-se chegar à sessão com antecedência, uma vez que os vale-ingressos são trocados na bilheteria. Mas atenção: as salas Cinemark Shopping Iguatemi, Cinemark Bradesco Prime e as salas 3D e XD não estão incluídas no convênio. Os vale-ingressos devem ser adquiridos na Central de Atendimento do Sindicato, na Rua São Bento, 413, São Paulo. Pagamento somente a vista (dinheiro, débito e crédito).



## APARTAMENTOS PARA ALUGAR

### AVIAÇÃO

1 dorm., frente p/mar, c/ou s/garagem, p/até 6 pessoas. Fins de semana ou temporada  
 ☎ (11) 3966-3523 c/Danielle

### CARAGUATUBA

Finais de semana e temporada, de frente para o mar, com garagem, ótimo preço  
 ☎ (11) 3851-6098 ou (11) 95287-0660  
 c/ Rose

### GUARUJÁ

Astúrias, próximo à praia, para até 5 pessoas  
 ☎ (11) 5589-7373 com Loyda

### GUARUJÁ

Enseada, 3 dorms., 1 suíte, 2 vagas garagem, 150m da praia, p/ até 6 pessoas  
 ☎ (11) 99781-4316 e (11) 96701-6991  
 c/Jeanete

### GUARUJÁ

Enseada, 1dorm., suíte, sala, cozinha, mobiliado, p/até 5 pessoas, ótima localização próx. praia  
 ☎ (11) 99993-2789 c/Marcos

### GUARUJÁ

Pitangueiras, 1dorm., sala, cozinha, área de serv., sacada, área de cond. e garagem  
 ☎ (11) 3904-5115 c/Ildefonso

### JARDIM GUILHERMINA

Kitão, 1 dorm., cozinha, área de serv., garag., prox. praia e feira, p/até 4 pess., temporada  
 ☎ (11) 3966-3523 c/D. Neyde

### MONGAGUÁ

1 dorm., sl, coz, elev, gar., 100m praia, até 6 pessoas, temporada ou final semana  
 ☎ (11) 2280-7084, (11) 97476-4185 e (11) 99852-0669 c/Carlos ou Rosell

### OSASCO

Conj. dos Bancários na Flora, 3 quartos (1 c/ armário), cozinha c/armário e fogão, piscina aquecida, sauna, salão de festas, garagem  
 ☎ (11) 3688-2883

### PRAIA GRANDE

Aviação, para temporada  
 ☎ (11) 98487-4885 e (11) 2253-0068 após 21h com Vilma

### PRAIA GRANDE

Boqueirão/Guilhermina, 2 dorms., sala, cozinha, mobiliado  
 ☎ (11) 2947-0961 e (11) 2969-6978 c/Vera

### PRAIA GRANDE

Cidade Ocean, 2 dorms., 2 wcs, vaga garagem, até 8 pessoas, temporada ou fins de semana  
 ☎ (11) 3743-8826 ou (11) 99901-4277  
 c/Orlando ou Cleuza

### PRAIA GRANDE

Guilhermina, aconchegante, 1 quadra da praia, garagem, mobiliado, ventiladores, elevador, p/8 pessoas, envio foto por e-mail  
 ☎ (11) 2541-1360

### PRAIA GRANDE

Forte, 2 dormitórios, 1 vaga, mobiliado, ventilador de teto, para 8 pessoas, temporada, Natal e Ano Novo  
 ☎ (11) 2082-3945 e 97335-3050

### PRAIA GRANDE

Frente ao mar, 2 dorms., 1 suíte, churras., pisc., salão jogos, garagem, até 8 pessoas, fins de semana ou feriado  
 ☎ (11) 99333-7759, (11) 98725-1065 e (11) 96300-6378  
 c/Cleuza

### SANTOS/SÃO VICENTE

Kit em frente ao mar, com micro-ondas, garagem coletiva, elevador, até 4 pessoas, temporada ou finais de semana  
 ☎ (11) 3966-3523  
 c/Neyde

## APARTAMENTOS À VENDA



### PIRITUBA

2 dormitórios, térreo, condomínio R\$140, próx. terminal de trem e ônibus, quitado, R\$ 200 mil, aceito financiamento  
 ☎ (11) 96704-2158

### VILA PRUDENTE

Próx. Vila Prudente, completo, móveis planejados, 3 dorms., suíte, sacada envidraçada, R\$ 360 mil  
 ☎ (11) 7747-3642



## CASAS PARA ALUGAR

### BERTIOGA

Guaratuba, 2 dorms., 1 suíte, 2 wc, churrasqueira, garagem 2 carros, 800m da praia, até 8 pessoas. Feriados ou finais de semana  
 ☎ (11) 2958-2411 e (11) 97125-7134  
 c/Antonio

### BOIÇUCANGA

2 dorms., sala, wc, cozinha, fogão, geladeira, tv, ventilador, garagem 3 carros, até 10 pessoas. Fins de semana ou temporada  
 ☎ (11) 3694-3025 e (11) 99404-8878  
 c/Waldo

### CARAGUATUBA

300m da praia, TV, churrasqueira, garagem 3 carros, até 10 pessoas, temporada  
 ☎ (11) 2293-4404 e (12) 3882-5039  
 c/Giuseppe

### GUARUJÁ

Enseada, 3 dorms. (1 suíte), 2 vagas, 150m da praia, até 8 pessoas.  
 ☎ (11) 99781-4316 e (11) 96701-6991  
 c/Jeanete

### ITANHAÉM

Fins de semana e temporada, 2 dormitórios (1 suíte), edícula nos fundos, churrasqueira, sala, cozinha  
 ☎ (11) 2743-8280, (11) 97950-6375 e (11) 95289-5583  
 c/João

### ITANHAÉM

3 dorms., 2 wc, garagem p/ 3 carros, próx. colônia do Itaú. Temporada, feriados ou finais de semana.  
 ☎ (11) 2641-1447 e (11) 99649-6747  
 c/Ademir

### PERUÍBE

Fim de semana e temporada, 400m da praia, até 10 pessoas,  
 ☎ (11) 9980-61540 e (11) 99894-4221  
 c/Osvaldo ou Fátima

### PRAIA GRANDE

Caçara, 3 dorms., piscina, salão de jogos, churrasqueira, garagem p/4 carros.  
 ☎ (11) 2684-4579 e (11) 99777-3501  
 c/Sandra

### PRAIA GRANDE

Solemar, próx. praia, 2 dorm., sala, cozinha, 2 WC, 2 vagas garagem, até 12 pessoas, feriado 2/11 R\$ 200/diária  
 ☎ (11) 99386-7573

### PRAIA GRANDE

Vila Tupi, garagem, churrasq., vent. teto, até 12 pessoas, R\$ 140/dia, 6 pessoas R\$ 70/dia  
 ☎ (11) 4703-6492 e (11) 99372-4926  
 c/Lucia ou Aristides

### SANTO ANT. PINHAL

4 dorms., 2 suítes, lareira, salão de jogos, piscina, churrasq., 10 pessoas ou mais. Preço a combinar  
 ☎ (11) 3966-3523 c/Neyde ou (11) 3892-5080 c/Cláudia



Para anunciar: [www.spbancarios.com.br](http://www.spbancarios.com.br) em "classificados"

Os classificados dirigem-se exclusivamente aos bancários sindicalizados. Para assegurar a manutenção do serviço gratuito, só serão aceitos pedidos de compra, venda, troca e locação de interesse direto e exclusivo do associado e não destinados a fins comerciais. Prestação de serviços, tratamentos, intervenções, produtos farmacêuticos, cosméticos, clínicas e assuntos religiosos, bem como mais de uma solicitação por associado, não serão aceitos. Em função da restrição de espaço, os pedidos serão atendidos por ordem de chegada. O item anunciado é de responsabilidade exclusiva do solicitante.

## CASAS À VENDA

### JARAGUÁ

Cond. fechado, 2 suítes, coz., sala, lavanderia, garagem, estacionamento p/visita, lazer e segurança  
☎ (11) 3941-5690  
c/Joana

### LIBERDADE

Garagem coberta 3 carros, portão alto, sala, cozinha, quintal, 3 dorm., estúdio, sacada grande, R\$ 700 mil  
☎ (11) 99312-6166

### OSASCO

Jardim Esther, 2 suítes, hidro, closets, arm. embut., coz., 4 salas, 3 vagas, 2 WC, energ. solar, quiosque c/fogão a lenha, forno, churrasq., canil, R\$ 780 mil  
☎ (11) 3688-2883 e (11) 97425-0573  
c/Edmundo

### OSASCO

Sobrado 128m, bairro Santo Antônio, financiado pela CEF, 3 dorms. (2 suítes), arm. planej., 4 WC, sala, coz. c/ móveis planej., R\$ 450 mil  
☎ (11) 3691-8596 c/ Adilson.

### PARQUE CONTINENTAL

Térrea, 180m<sup>2</sup>, 3 suítes, 2 WC c/hidro, lavab., home office, sala de estar 2 amb., sala jantar, cozinha ☎ (11) 97674-6129

### PERUÍBE

Jd. Peruibe, 2 dorms., ampla cozinha, lav., garagem 2 carros, R\$ 62 mil, contrato c/IPTU  
☎ (11) 5526-5510 e (11) 99775-3363

### V. PRUDENTE

Sobrado, 2 suítes, closet, arm. emb., lareira, lav., edícula, dorm. emp., 2 vagas, próx. Av. Anhaia Mello e metrô, R\$ 450 mil  
☎ (11) 2116-4611



## TERRENOS

### GRANJA VIANA

Parque das Artes (Estrada Capuava), 707 m<sup>2</sup>, pequeno aclive. R\$ 210 mil  
☎ (11) 99151-5010 ou  
☎ (11) 3783-3651  
c/Sandra ou Marco

### IBIÚNA

Cond. fechado, 5 km do Centro, 1.450 m<sup>2</sup>, c/escritura. R\$ 80 mil  
☎ (11) 99397-7074  
☎ (11) 3696-2546  
após 20h, c/Joelma

### ITANHAÉM

Jardim Magalhães, 1/2 lote na praia, R\$ 27 mil, com escritura ☎ (13) 99650-0252

### MONTE APRAZÍVEL

Plano, 12m x 24m, 288m, ótimo preço e localização, c/escritura  
☎ (11) 3904-5115 c/Ildefonso.

### PIRACAIA

1.018m<sup>2</sup>, cond. fech., seg. 24h, água, luz, telefone, ruas pavimentadas, registro na prefeitura, R\$59 mil  
☎ (11) 99879-0856

### PERUÍBE

Estância Balneária Belmira Novais, 11m x 34m, 374 m<sup>2</sup>, c/duas frentes, c/escritura  
☎ (11) 3904-5115  
c/Ildefonso

### ZONA SUL

Jardim Herplin, próx. terminal Varginha, R\$ 35 mil  
☎ (11) 98050-8112



## VEÍCULOS

### AGILE 2010

Prata, única dona, doc. OK, IPVA, licenc. e insp. veicular em dia, todas as revisões feitas em concessionária, incluso trocas de óleo, piloto automático  
☎ (11) 98353-2113

### CORSA SEDAN

Classi, 2002/3 Km 85 mil, automático, preto, CD, direção, trava, R\$ 13.500  
☎ (11) 99215-3580

### ECOSPURT

FreeStyle, cinza, 13.200 km, único dono, completo  
☎ (11) 98091-0752 ou (11) 3448-5926  
c/Orlando

### GOL 88/99

Motor AP, 5 marchas, doc OK (11) 97238-6958

### GOL PLUS 1.0

16v, 4portas, prata, com DH, TE, DT, R\$ 16.500  
☎ (11) 98128-2082 c/ Júlio

### KADETT GL 97/98

MPPF 2.0, prata, gasolina, alarme Positron, bloqueio de combustível, rádio, carro de garagem  
☎ (11) 3768-0173 c/Luiz

### MERIVA CD 1.8

Ano 2002/2003, prata, gasolina, alarme, documentação ok, R\$ 19.500  
☎ (11) 97281-4180 c/Iran

### MERIVA MAXX 1.4 FLEX

2011/2012, AR, DH, CJ elétrico, insulfilm, sensor de ré, air bag, 24 mil km, único dono, revisões na concession., R\$ 36 mil  
☎ (11) 97270-0625

### MERIVA PREMIUM

Automático, 2008/2008, preta, único dono, excelente estado de conservação  
☎ (11) 97964-0059

### PALIO FIRE 03/04

Azul, 4 portas, gasolina/GNV, CD, alarme, trava, desemb. e limpador traseiro, 2 pneus novos e revisados, doc. OK, R\$ 12.500  
☎ (11) 98345-1619 c/Marcos

### UNO 1.4 FLEX WAY

Celebration, 4 portas, único dono, preto, 2011/2012, IPVA pago e licenciado, 43 mil KM, alarme, AC, VE, TE, rádio, CD, R\$ 27 mil  
☎ (11) 99209-3829 c/Rafael



## VARIADOS

### CADEIRA C/BRAÇOS

Para escritório ou sala de espera, cromada, assento, braços e encosto em couro preto, R\$ 145  
☎ (11) 3966-3523 c/Danielle

### JAZIGO CEMIT. JARAGUÁ

3 gavetas, área serviço, nunca usado, R\$ 19.500, particular por R\$ 14 mil, próx. adm.  
☎ (11) 99151-5010 c/Marco

### MACA PARA RPG

Nova, sem uso, completa, com banqueta, R\$1 mil, cor azul marinho  
☎ (11) 99787-1455

### POLTRONA PARA RECEPÇÃO

2 poltronas, estofado verde claro, na embalagem, R\$ 400  
☎ (11) 99787-1455

### ROTEADOR

TP-Link de 108 MBPS, Super G, sem uso, na caixa, R\$ 110  
☎ (11) 98617-8821  
c/Carmelo



## ATENÇÃO

Somente serão publicados os anúncios enviados pelo site até o dia 21 de novembro, pelo endereço [www.spbancarios.com.br](http://www.spbancarios.com.br) e não serão mais aceitos anúncios enviados por e-mail.

# Invista no que é seu.

Torne-se cooperado da Bancredi!

## COOPERATIVA FORTE

Por que pagar de 200% a 300% de juros de cartão de crédito e no cheque especial? Saia desta situação, simule nossos empréstimos.



## BANCREDI: A EQUAÇÃO PERFEITA



CURTA NOSSA  
PÁGINA NO  
FACEBOOK



Ao lado dos bancários

[www.bancredi.com.br](http://www.bancredi.com.br)

Sede: Rua São Bento, 365, 18º andar, (11) 3295-1555

Centro: Rua São Bento, 413, (11) 3188-5314 / (11) 3188-5315

Berrini: Av. Santo Amaro, 5914, (11) 5102-4451

Paulista: Rua Carlos Sampaio, 305, (11) 3541-3287

Osasco: Av. Pres. Castelo Branco, 150, (11) 3681-4267